

GRUNDRISS DG  
**BAUANTRAG**

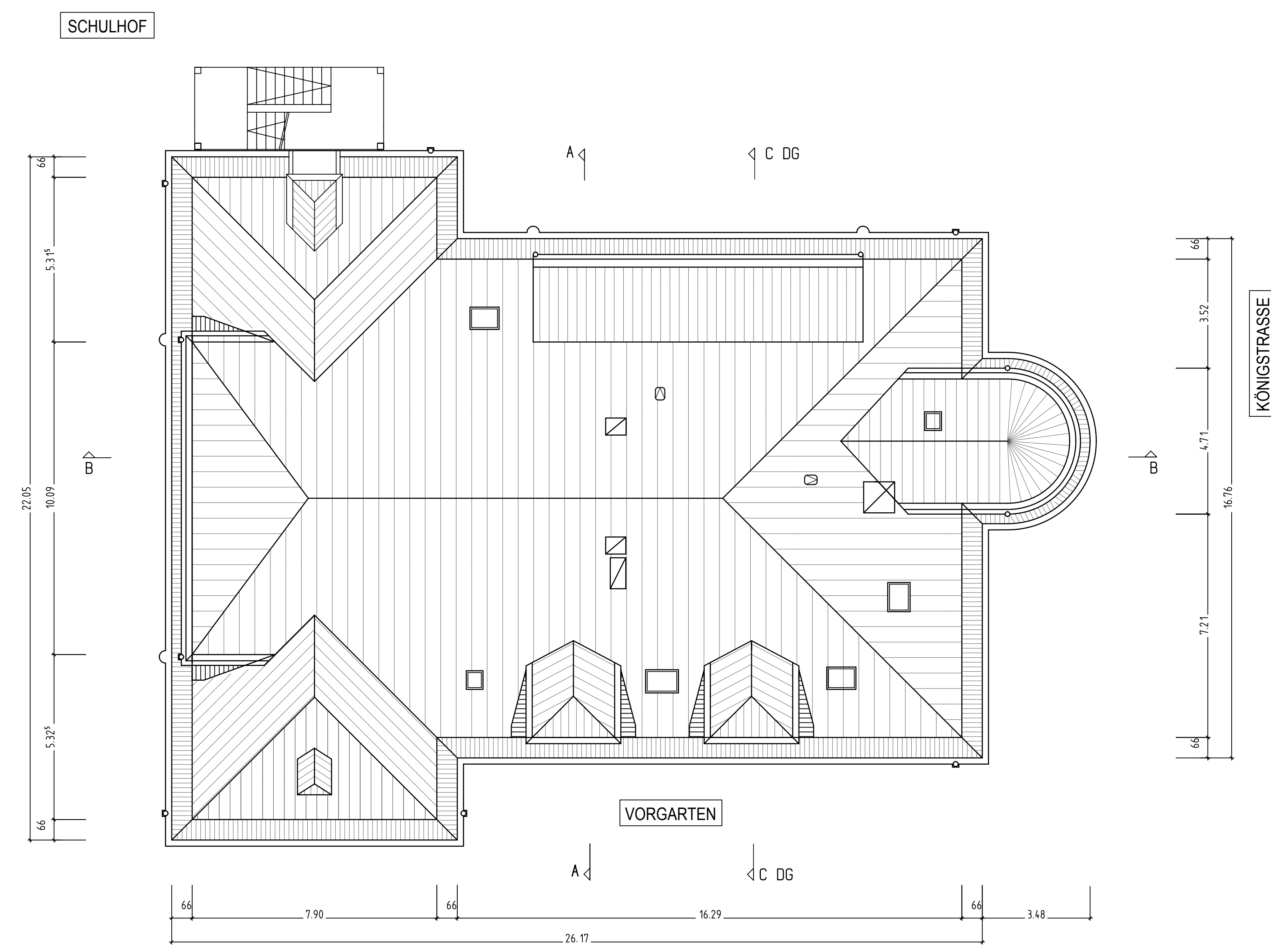

DACHDRAUFSICHT  
**BAUANTRAG**



SCHNITT B-B  
**BAUANTRAG**

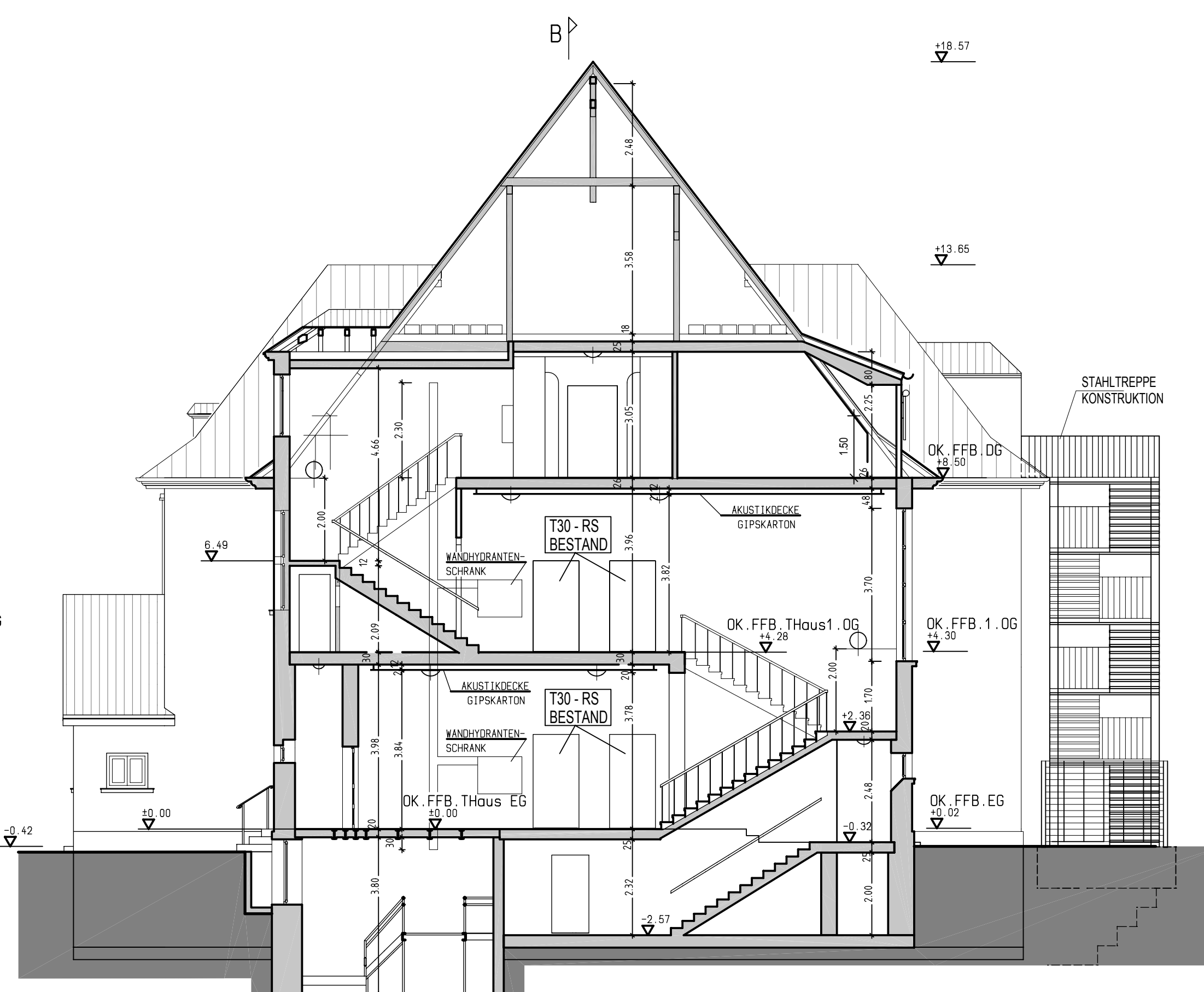

SCHNITT A-A

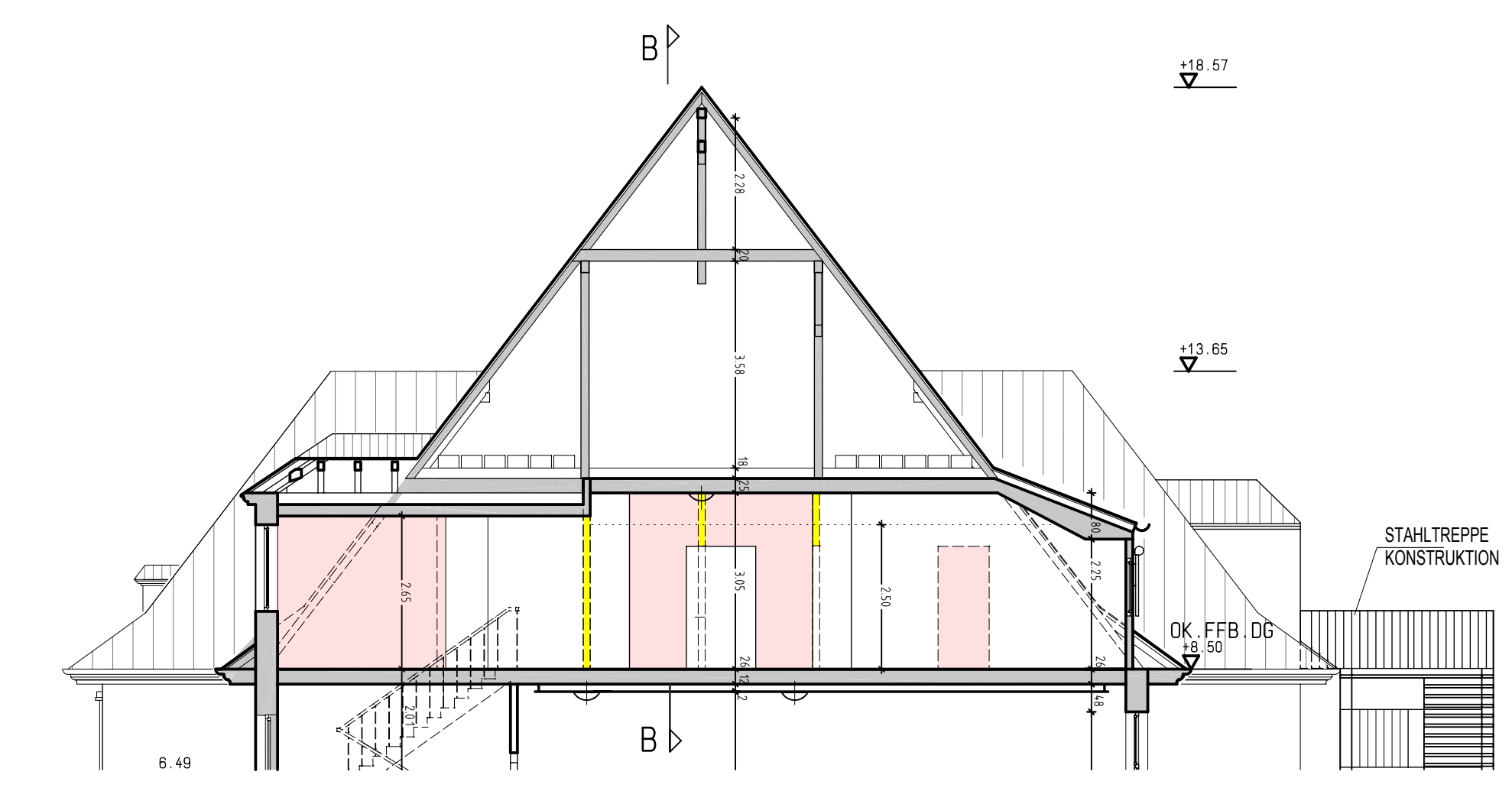

SCHNITT C-C DACHGESCHOSS  
**BAUANTRAG**

- LEGENDE:**
- BESTAND
  - ABBRUCH
  - NEU

BAUHERR									
ARCHITEKT									
<table border="1" style="width: 100%; border-collapse: collapse;"> <tr> <th style="width: 30%;">GEMEINDE/STADT</th> <th style="width: 10%;">ORT</th> <th style="width: 10%;">LAGE</th> <th style="width: 50%;">EPLANENHABER (EXTERN)</th> </tr> <tr> <td> </td> <td> </td> <td> </td> <td> </td> </tr> </table>	GEMEINDE/STADT	ORT	LAGE	EPLANENHABER (EXTERN)					<b>GELBERT ARCHITEKTEN GMBH</b> HILGUNDSTRASSE 21 · 67081 LUDWIGSHAFEN AM RHEIN GELBERT @ GELBERT-ARCHITEXTEN.DE · WWW.GELBERT-ARCHITEXTEN.DE
GEMEINDE/STADT	ORT	LAGE	EPLANENHABER (EXTERN)						

**BAUANTRAG**

<b>STADT LUDWIGSHAFEN AM RHEIN</b> GEBÄUDEMANAGEMENT	MOZARTSCHULE HILGUNDSTRASSE 21 67081 LUDWIGSHAFEN AM RHEIN	UMBAU HAUSMEISTERWOHNUNG ZUM NEUEN KLASSENZIMMER OG + DG	SEILER / NG BAU Nr. 1: 100 17.10.2013 PLANNR. 17.10.2013 AD BA 02
---	--	--	--