

Aufstckung der Mensa Bliebschule mit 2 Klassenr\u00e4umen (Grundschule)

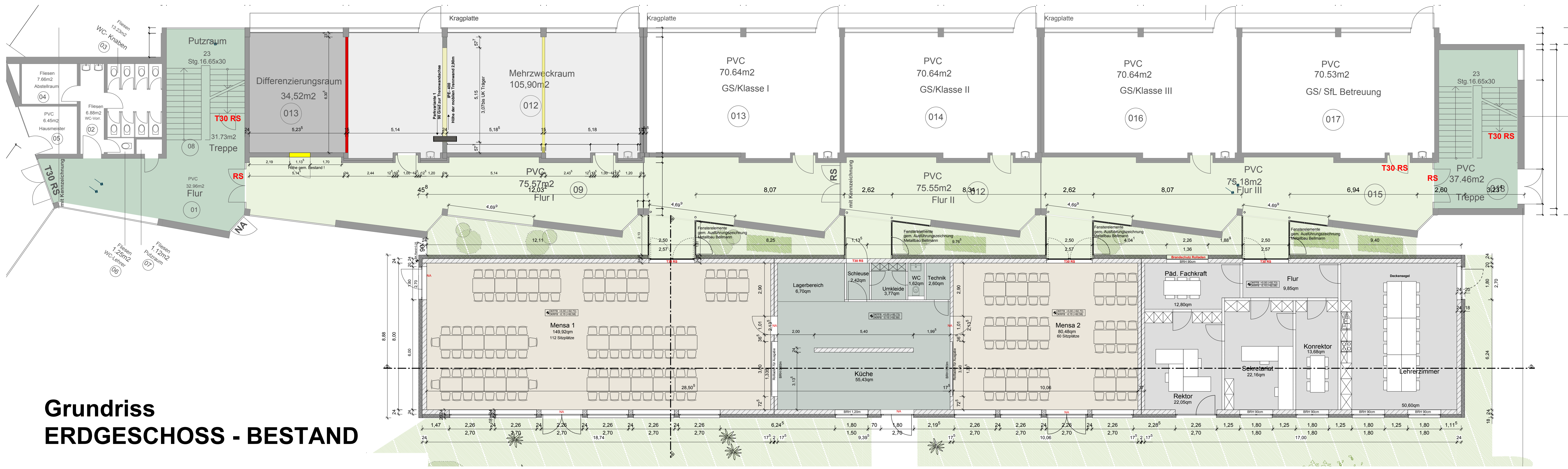

Grundriss ERDGESCHOSS - BESTAND

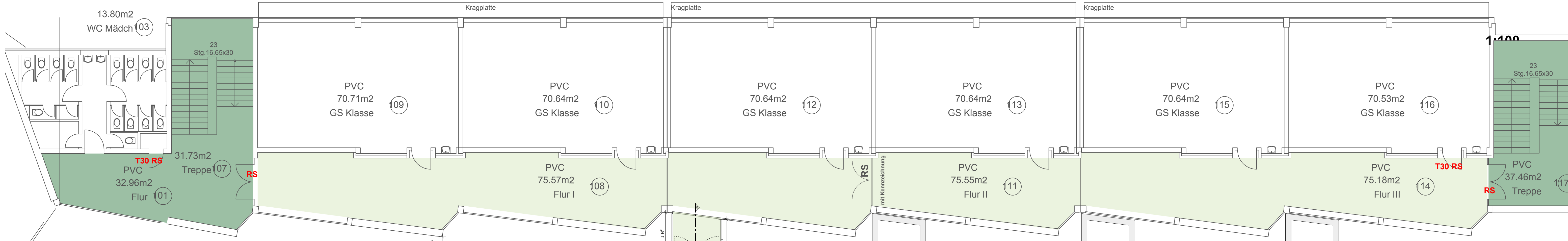

Grundriss OBERGESCHOSS NEU, 2 KLASSENR\u00c4UME

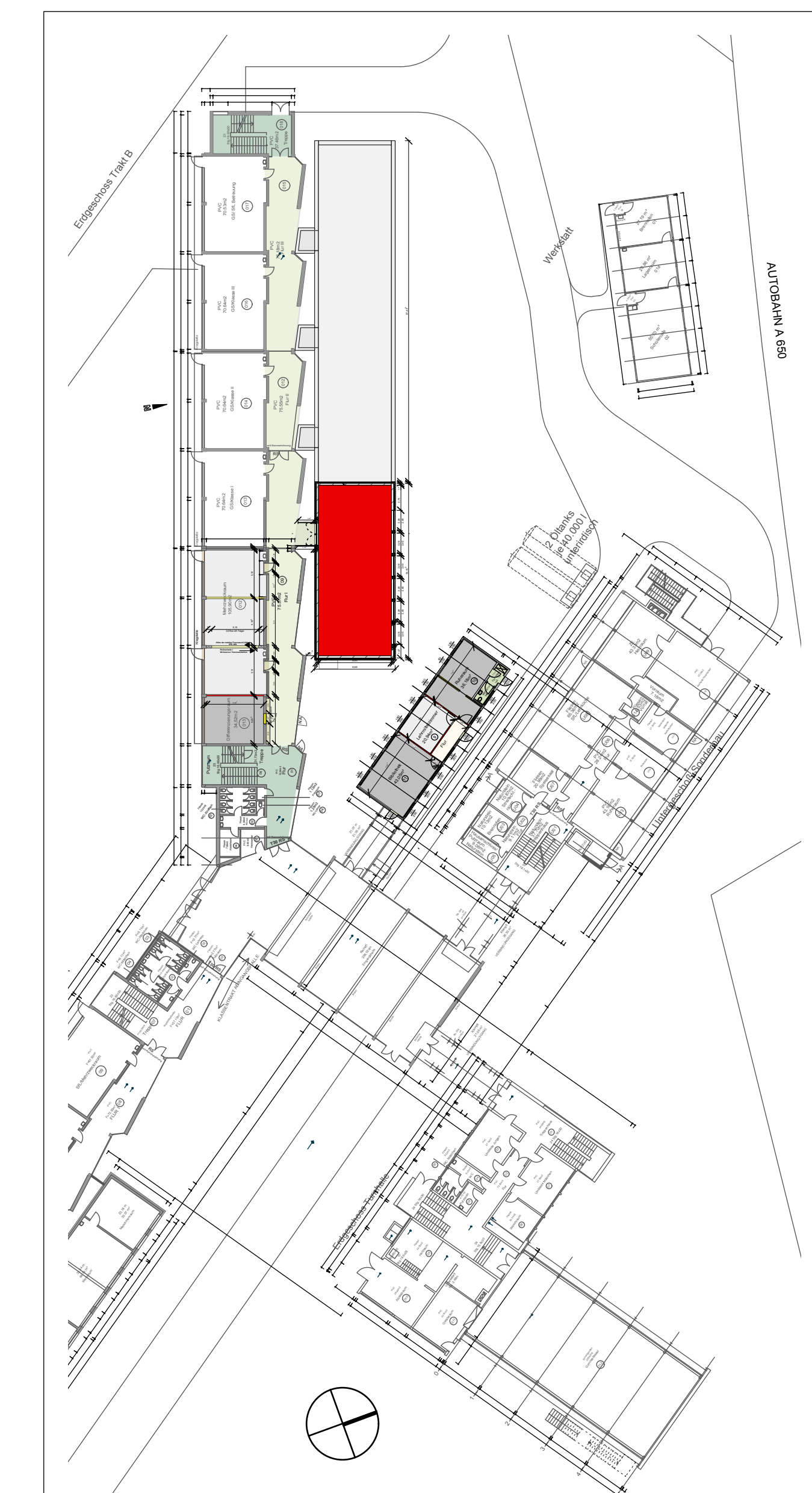
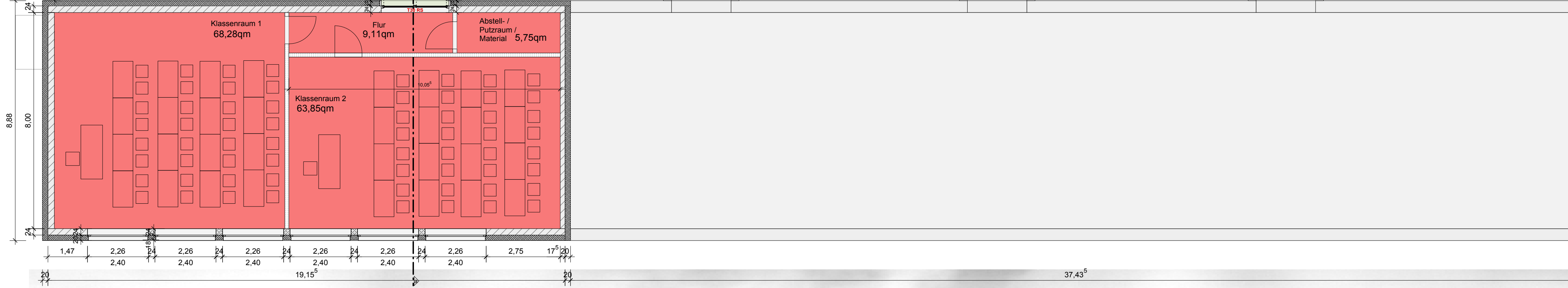

LAGEPLAN 1:500
Aufstckung 2 Klassenr\u00e4ume

Alle Quadratmeterangaben richten sich nach den Ausbaumassen.
 Alle Masse sind von den ausf\u00fchrenden Firmen auf der Baustelle selbstverantwortlich zu pr\u00fcfen.
 Bei Massunstimmigkeiten ist unverz\u00fcglich die Bauleitung zu unterrichten.
 Zust\u00e4ndiger Bauleiter: Herr Seepe
 Alle Ausf\u00fchrungspl\u00e4ne haben nur g\u00fcltigkeit in Verbindung mit den Schlitz- und Ausparungspl\u00e4nen, sowie den Schal- und Bew\u00e4hrungspl\u00e4nen
 Aussenanlagen: siehe gesonderten Plan Landschaftsplaner!

± 0.00 = 92.73 \u00b0NN
 alle Fenster- und T\u00fcrh\u00f6hen beziehen sich auf OKFFB
 Aussenanlagen: siehe gesonderten Plan Landschaftsplaner!

NO.	DATUM	ART DER \u00c4NDERUNG	GEZEICHNET

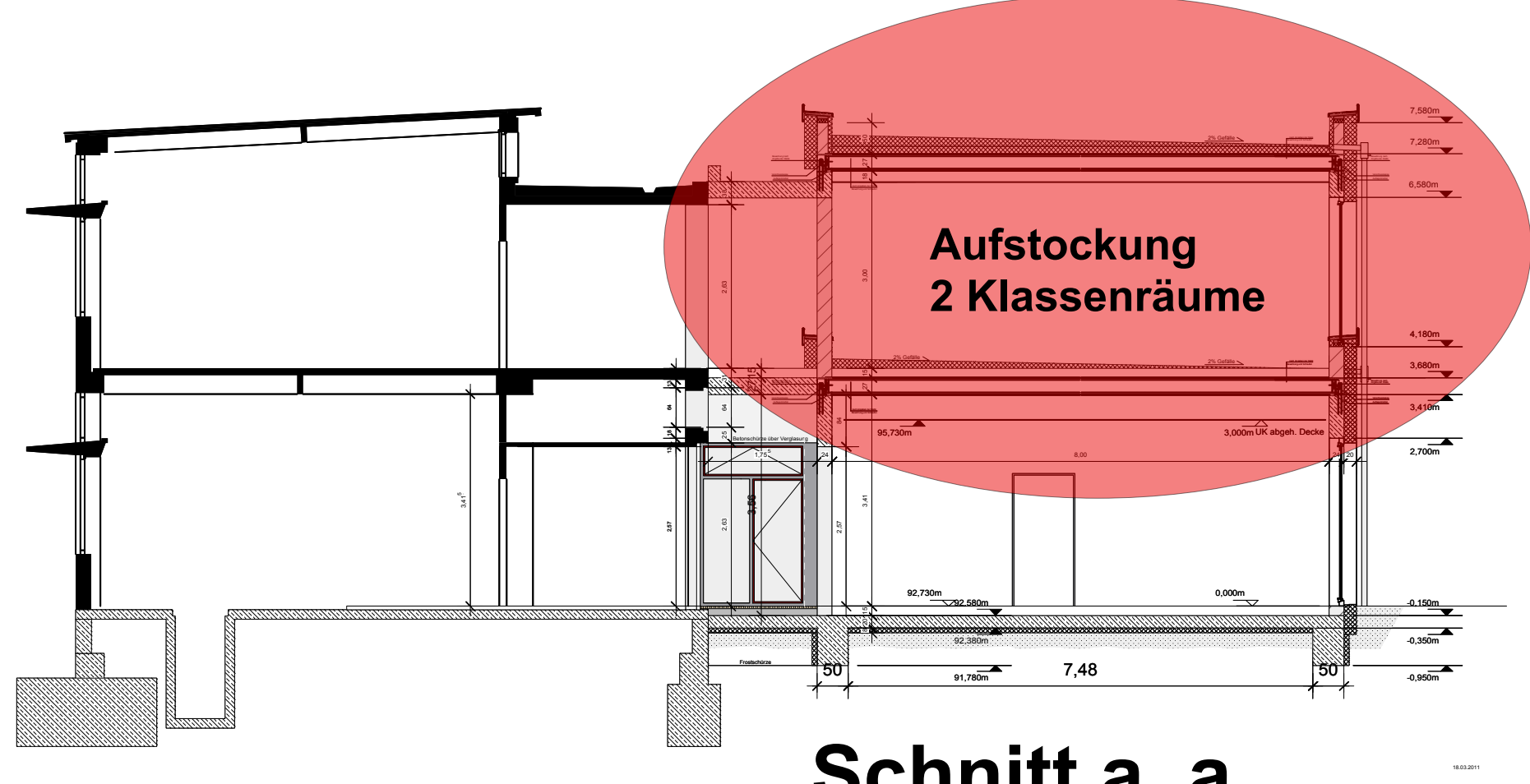

Schnitt a_a



Nordansicht



Ostansicht



Westansicht

PROJEKT: Neubau Mensa, Umbau Klassentrakt

BAUBEWERB: Stadt Ludwigshafen am Rhein, Geb\u00e4udemanagement Dezernat 4-13

ARCHITEKTEN: seepe und hund, freie architekten bdb
 postfach 411 47655 kaltenhausen
 fon 0631 36765-0 fax 0631 36765-55
 e-mail: seepe@seepeundhund.de internet: www.seepeundhund.de
 gewerkschaftlicher arbeitgeberverband
 werkschutzbeauftragte 67649 ludwigshafen
 fon 0621 433527 fax 0621 6991621

DATUM: 02.09.2013
 PLANINGPHASE: Baueingabeplanung

PROJEKT: Grundriss/ Ansichten/ Schnitt A_A
 GEZEICHNET: jwics
 DEZERNAT: BE-1
 INDEX:
 MASSTAB: 1:100