

DIFFERENZIERUNG 7

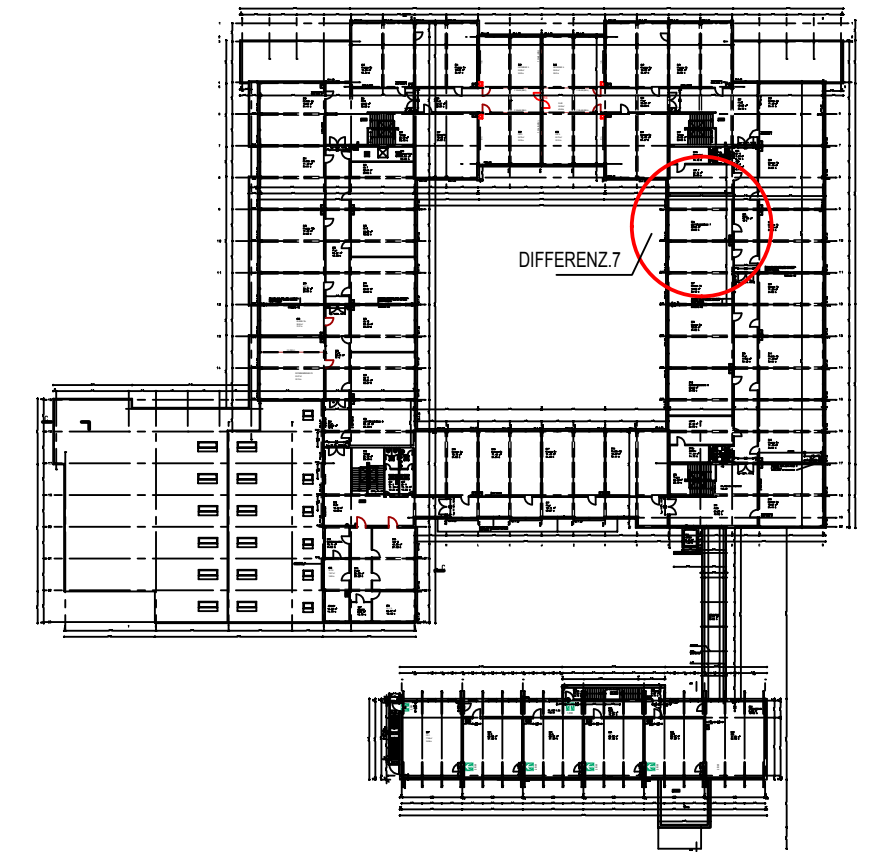
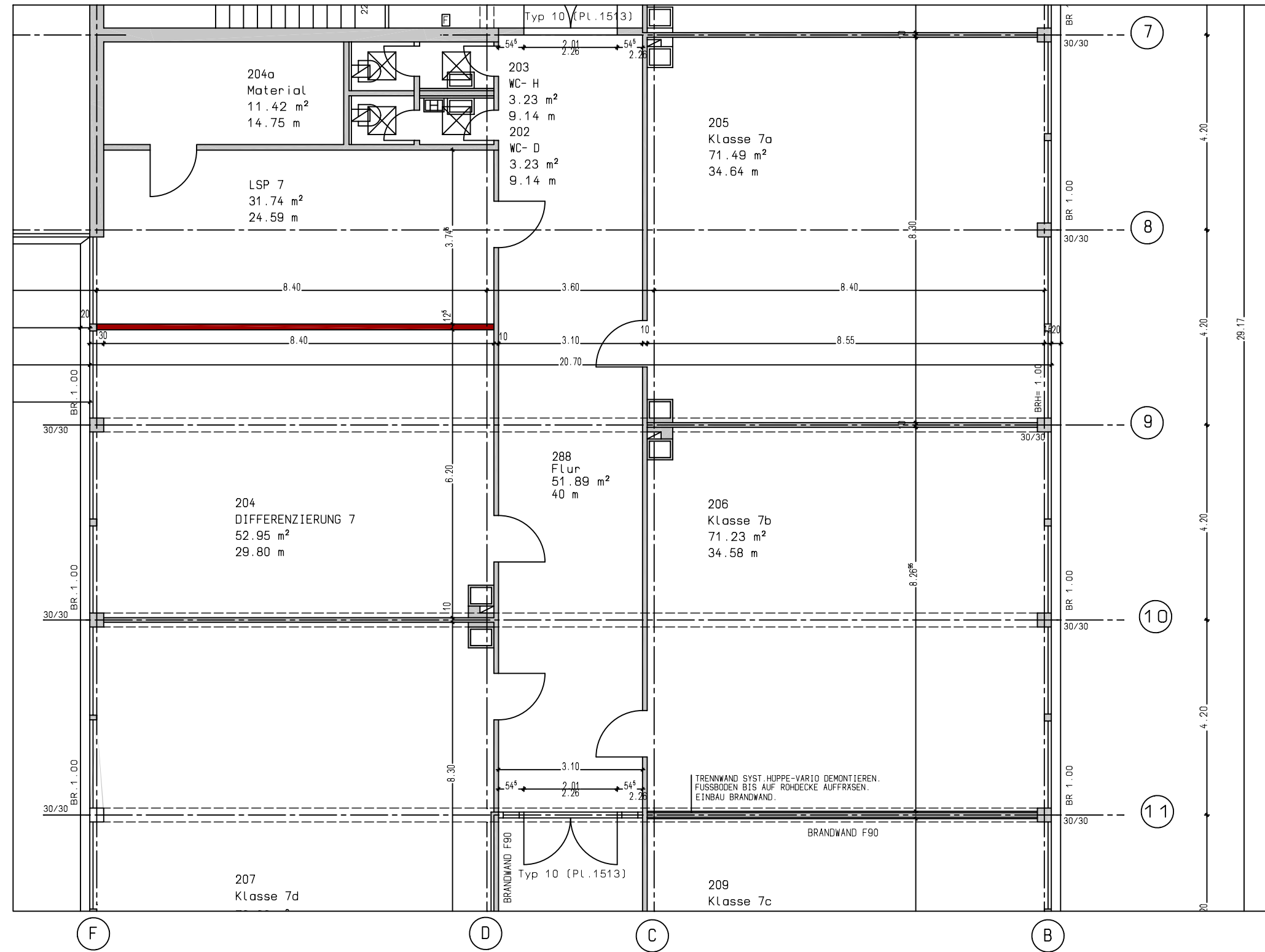

LEGENDE:

- BESTAND
- ABRUCH
- NEU

VERTEILER/DATUM	1601 12
STADT LU FR. BALLARDT	
STADT LU FR. ADLER LAHRES	
GELBERT ARCHITEKTEN	1
E IB LUPEG	E
HSL IB HALTER	E

E= VERTEILUNG PER MAIL DURCH DEN ARCHITEKT

INDEX	ÄNDERUNG	DATUM	NAME	PLANVERFASSER (EXTERN)

GELBERT ARCHITEKTEN
 KIRCHENSTRASSE 2 67069 LUDWIGSHAFEN TEL.0621/651041 FAX.0621/653621
 GELBERT@GELBERT-ARCHITEKTEN.DE WWW.GELBERT-ARCHITEKTEN.DE

VORABZUG_ENTWURFSPLANUNG

	STADT LUDWIGSHAFEN AM RHEIN GEBÄUDEMANAGEMENT	DEZERNAT 4 / BEREICH 4-13 RATHAUSPLATZ 20 67059 LUDWIGSHAFEN / Rh. TEL: 0621-504 4600 FAX: 0621-504 4605	BES +1
	■OBJEKTNR. ■PROJEKTNR. ■BL 4-13 ■PE 4-131 ■PM 4-132 ■HT/TEL 4-133	■OBJEKT / LIEGENSCHAFT IGS EDIGHEIM MÜHLAISTR. 51 67069 LUDWIGSHAFEN ■BAUTEIL ■PROJEKT / MASSNAHME AUSSCHNITT 7-11 / B-F ■GESCHOSS 1.OG ■PLANINHALT / DARSTELLUNG GRUNDRISS 1.OG NEU DIFFERENZIERUNG 7 (ACHSE 7-11 / B-F) ■ARCHIV ■DATEIPFAD	■PLANNUMMER 00