

Anlage 1: Lageplan mit den Grenzen des Vertragsgebietes
(M 1 : 2.000)

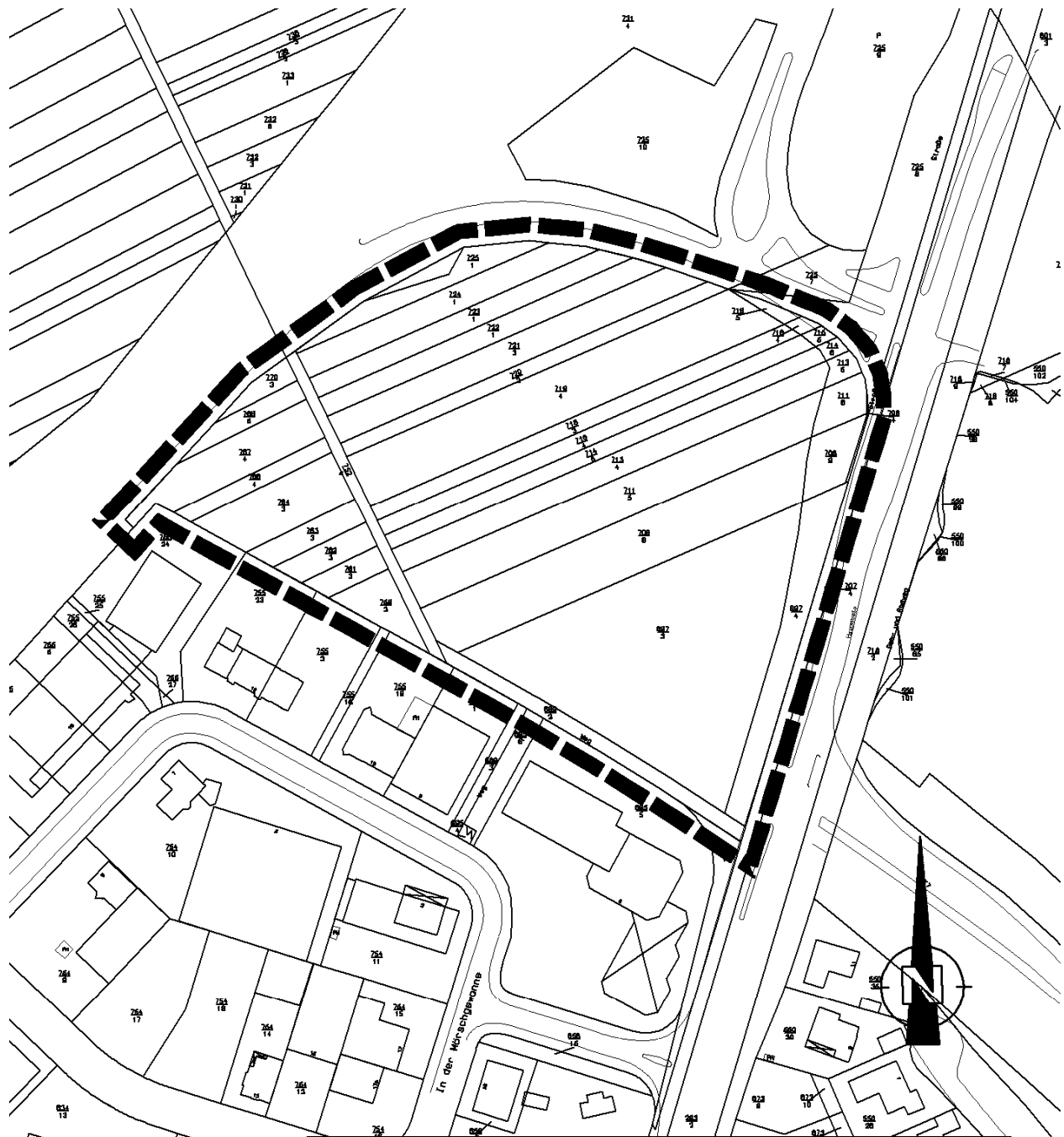

| | | |
|--|---------------------|----------------|
|  <p>STADT LUDWIGSHAFEN AM RHEIN</p> <p>Dezernat 4 Bereich 4-12 Stadtplanung</p> | | Plan Nr. |
| | | Maßstab 1:2000 |
| Planinhalte Lageplan | Datum November 2010 | |
| Stadtteil Rheingönheim | Format DIN A4 | |
| Gemarkung | Planfertigung | |
| Bereichsleiter | Dezernent | Entwurf |



Anlage 2: Bebauungsplan Nr. 631 'In der kurzen Mörschgewanne'
als Entwurf (ohne Maßstab)

Anlage 3: Straßenausbauplan (Übersicht ohne Maßstab /
Ausschnitt M 1 : 250)

Anlage 4: Architekturentwurf als Gestaltungskonzept
(ohne Maßstab)



Dorfansicht

Göddansicht

Bauherr:

Dr. rer. Barbara Götz / (Lübeck)

Planverfasser:

Planverfasser/Architekt (Planverfasser/Architekt)



Görtz Immobilien KG.
Herr Peter Götz und Herr Frank Götz
Dieselstraße 13a 67141 Neuhofen



Hilfsweg 46 21485 Neudorf/Itz.
Telefon: 04231 / 3933-0

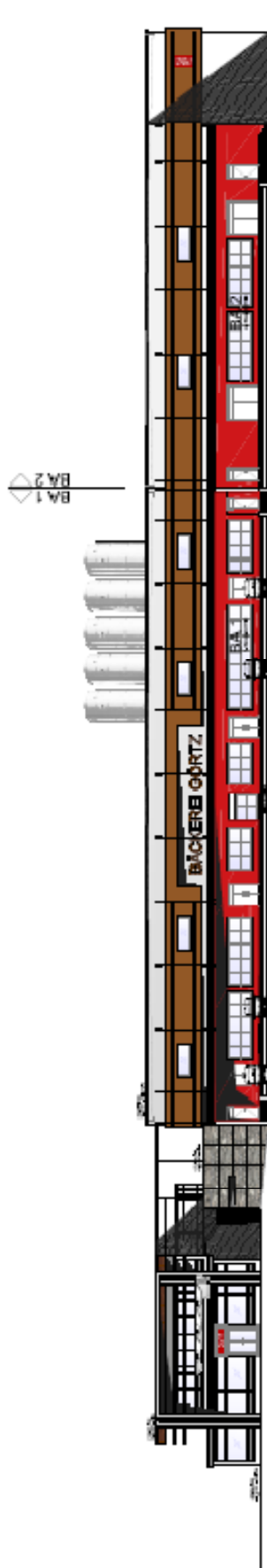

NORDANSICHT (mit BA 2)

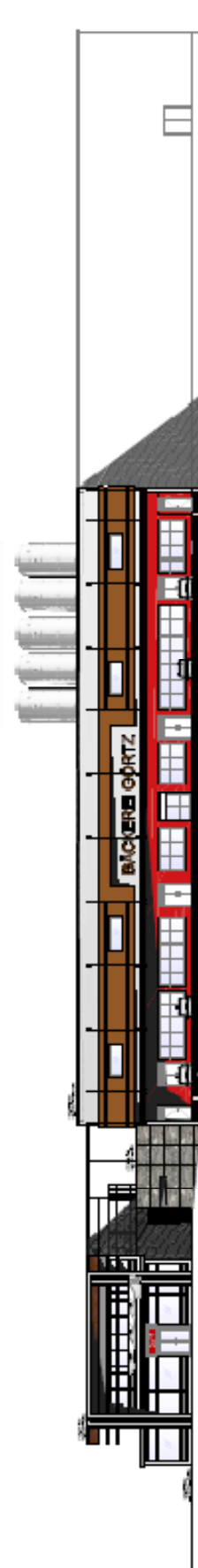

NORDANSICHT (ohne BA 2)

Bauherr

Planverfasser

Planverfasser/Architekt (Name/Ort/Anschrift)



Görtz Immobilien KG.
Herr Peter Görtz und Herr Frank Görtz
Düsseldorfer Str. 67441 Neuss/Neuss



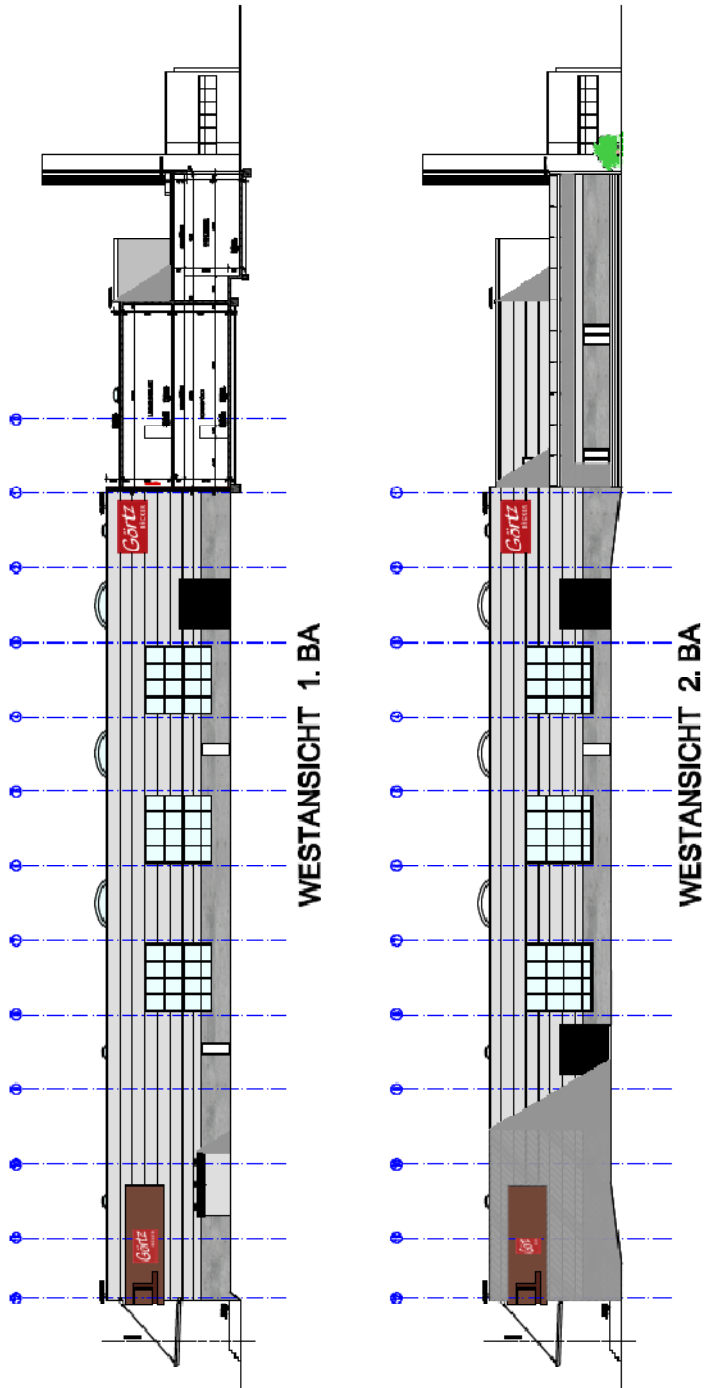

Bauherr:

Planverfasser:

Planverfasser/Architekt (Planverf./Architekt/Veranstalt.):



Görtz Immobilien KG.
Herr Peter Görtz und Herr Frank Görtz
Dörschstraße 10a 67141 Neuhofen



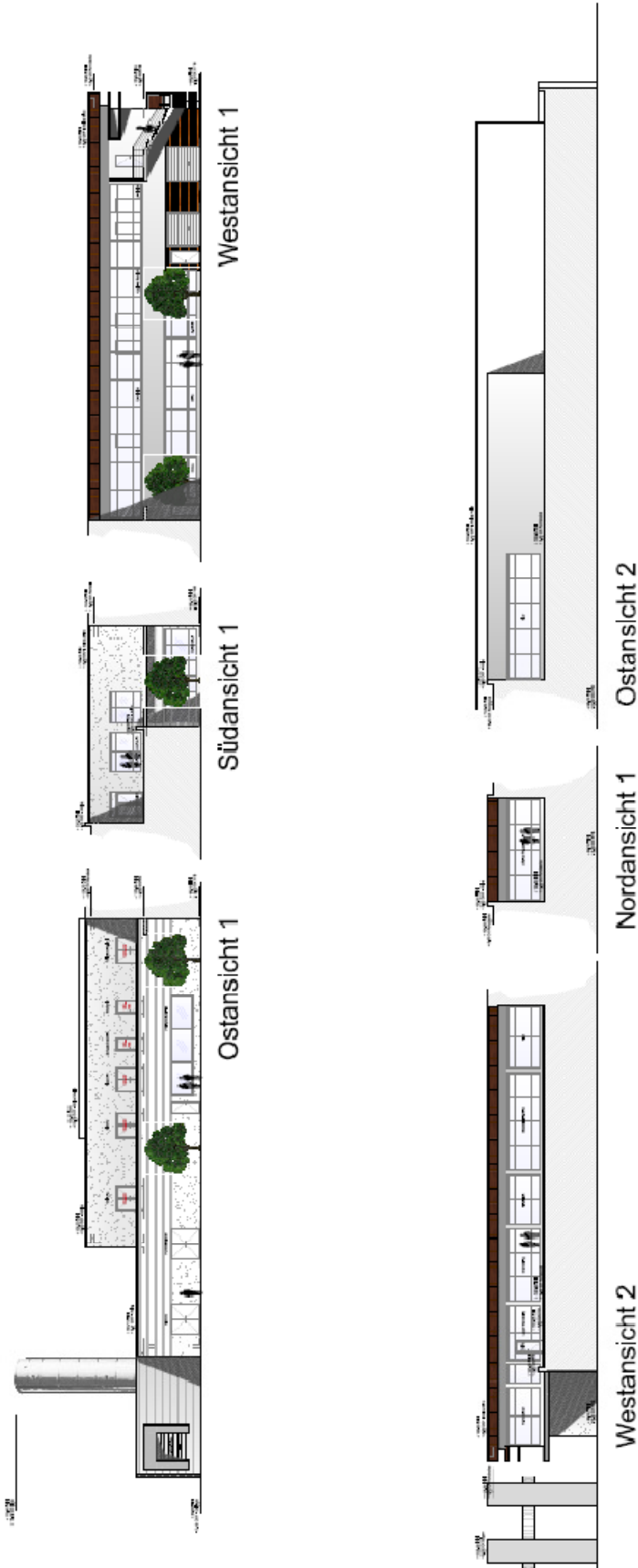

Bauherr:

Dr. rer. Barbara Döcker / Libinet®

Planverfasser:

Herbert/Architekt/Design/Urban/Ökologie



Görtz Immobilien KG.
Herr Peter Görtz und Herr Frank Görtz
Dieselstraße 13a 67141 Neuhofen

