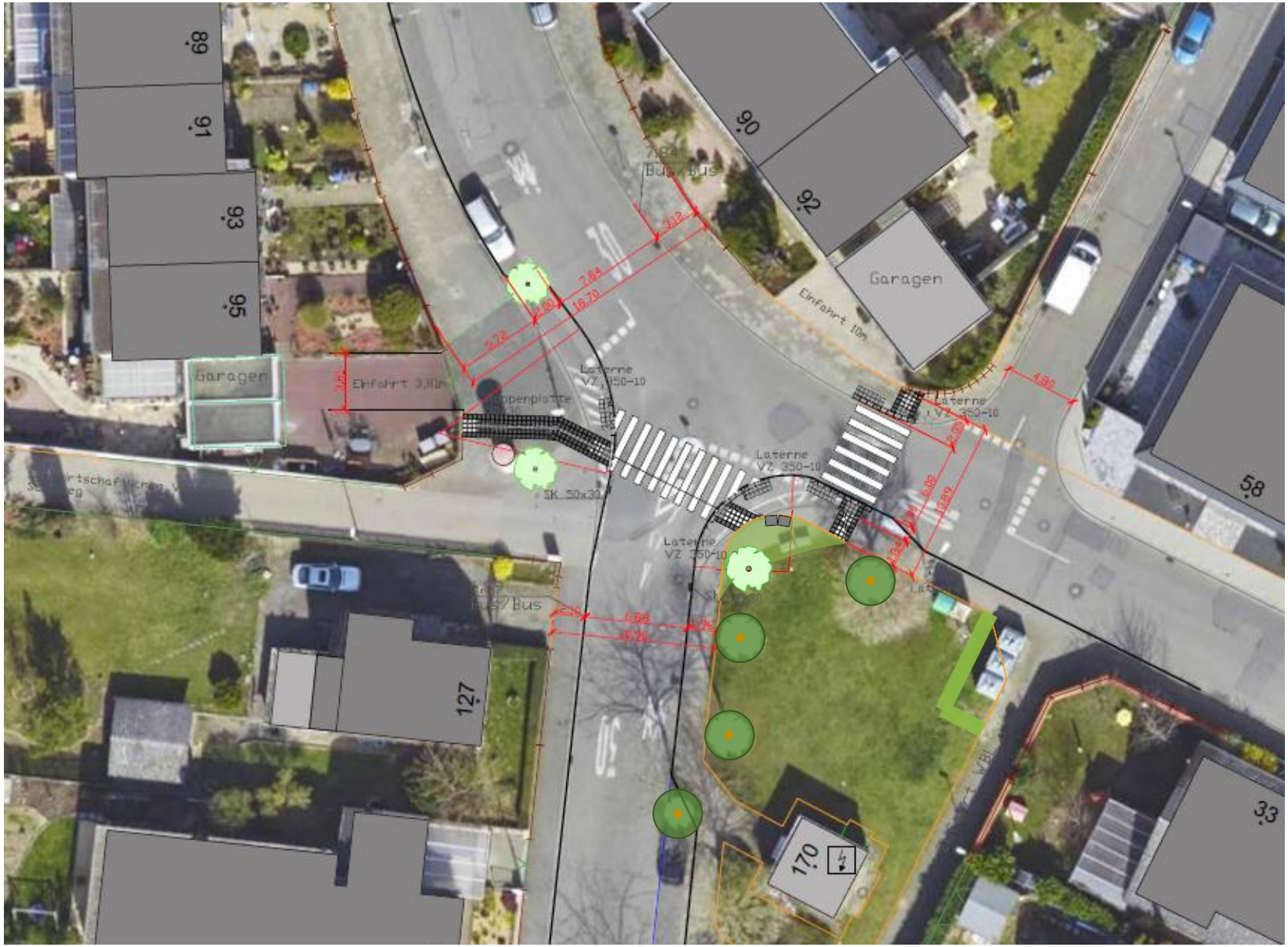Anlage 1:
Modellvorhaben „Stadtdörfer“ des Landes Rheinland-Pfalz in den Stadtteilen Oppau und Edigheim |
Projekt Nr. 6 „Punktuelle Straßenumbaumaßnahmen | Kreuzung Uhlandstraße / Im Zinkig / Wolfsgrubenweg“ – Übersichtsplan/Luftbild Vorentwurf (Stand 09/2022 | Bereich 4-14)