

- Legende Bestand:**
- Bestand: Wandqualitäten (siehe Brandschutzkonzept)
 - Bestand: horizontaler Rettungsweg
 - Bestand: vertikaler Rettungsweg
- Legende Planung:**
- Bestand
 - Abbruch
 - Neuplanung
 - Brandschutz / Rauchschutzzellen
 - Panikverriegelung

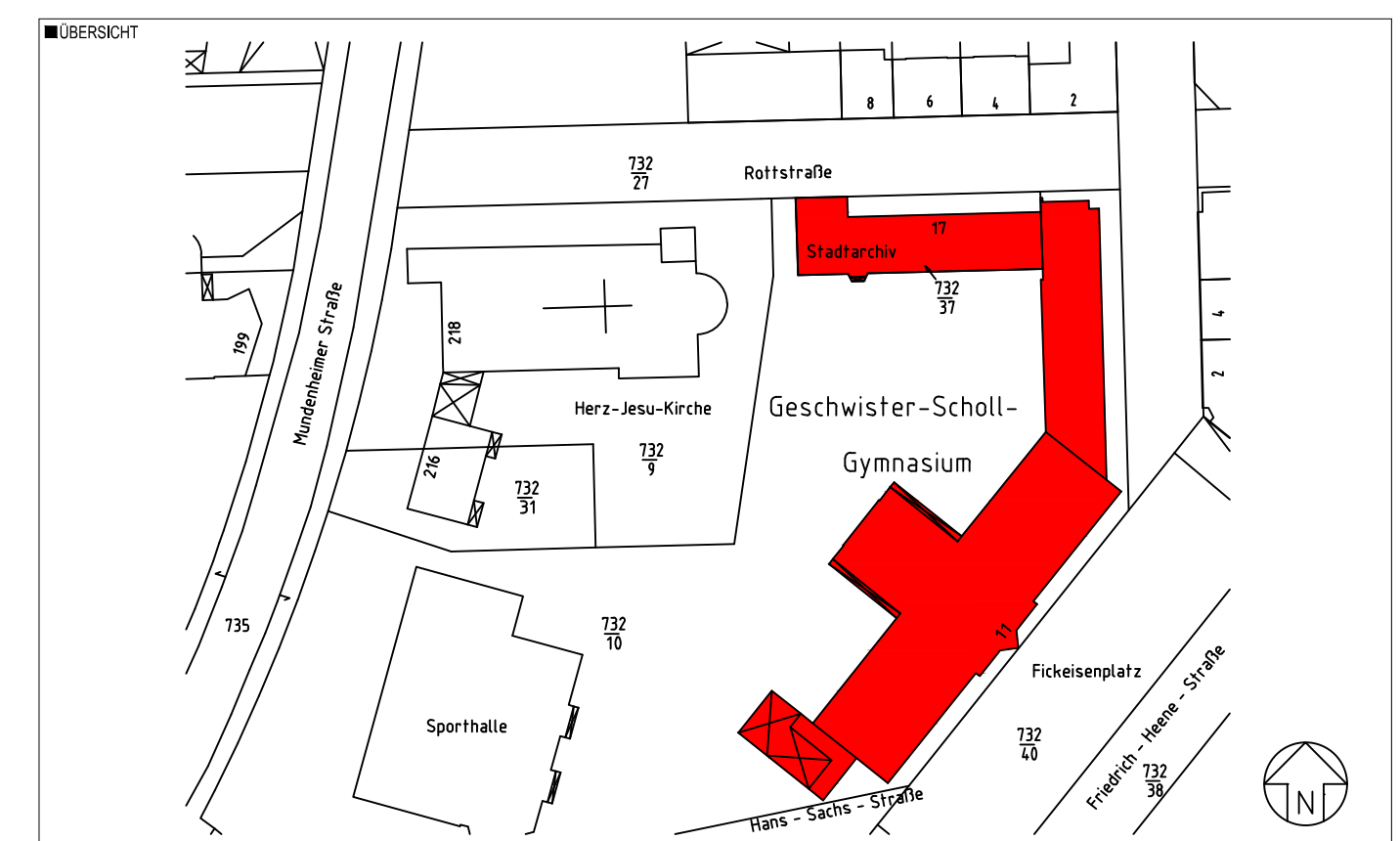

<p>K L A R</p> <p>KLAR Architektur & Ingenieurbüro Bayernstraße 60, 67061 Ludwigshafen Tel. 0621 156 10 484, Fax 0621 156 10 485 e-mail: klar@klar-rh.de</p>	<p>FÖRDERMITTELANTRAG</p> <p>Ludwigshafen Stadt am Rhein Gebäudemanagement</p> <p>Geschwister-Scholl-Gymnasium Brandschutz</p> <p>Hauptgebäude Untergeschoss</p> <p>Grundriss</p> <p>10.08.2021</p> <p>AO</p> <p>FOA-01</p>
--	---

<p>FÖRDERMITTELANTRAG</p> <p>Ludwigshafen Stadt am Rhein Gebäudemanagement</p> <p>Geschwister-Scholl-Gymnasium Brandschutz</p> <p>Hauptgebäude Untergeschoss</p> <p>Grundriss</p> <p>10.08.2021</p> <p>AO</p> <p>FOA-01</p>	<p>FOA</p> <p>Staubentwurf 1:100 1:50 1:20 1:10 1:5 1:2</p> <p>Staubentwurf 1:100 1:50 1:20 1:10 1:5 1:2</p>
---	---



- Legende Bestand:
- Bestand: Wandqualitäten siehe Brandschutzkonzept
 - Bestand: horizontaler Rettungsweg
 - Bestand: vertikaler Rettungsweg
- Legende Planung:
- Bestand
 - Abbruch
 - Neuglämmung
 - Brandschutz / Rauchschutzzellen
 - Panikverriegelung

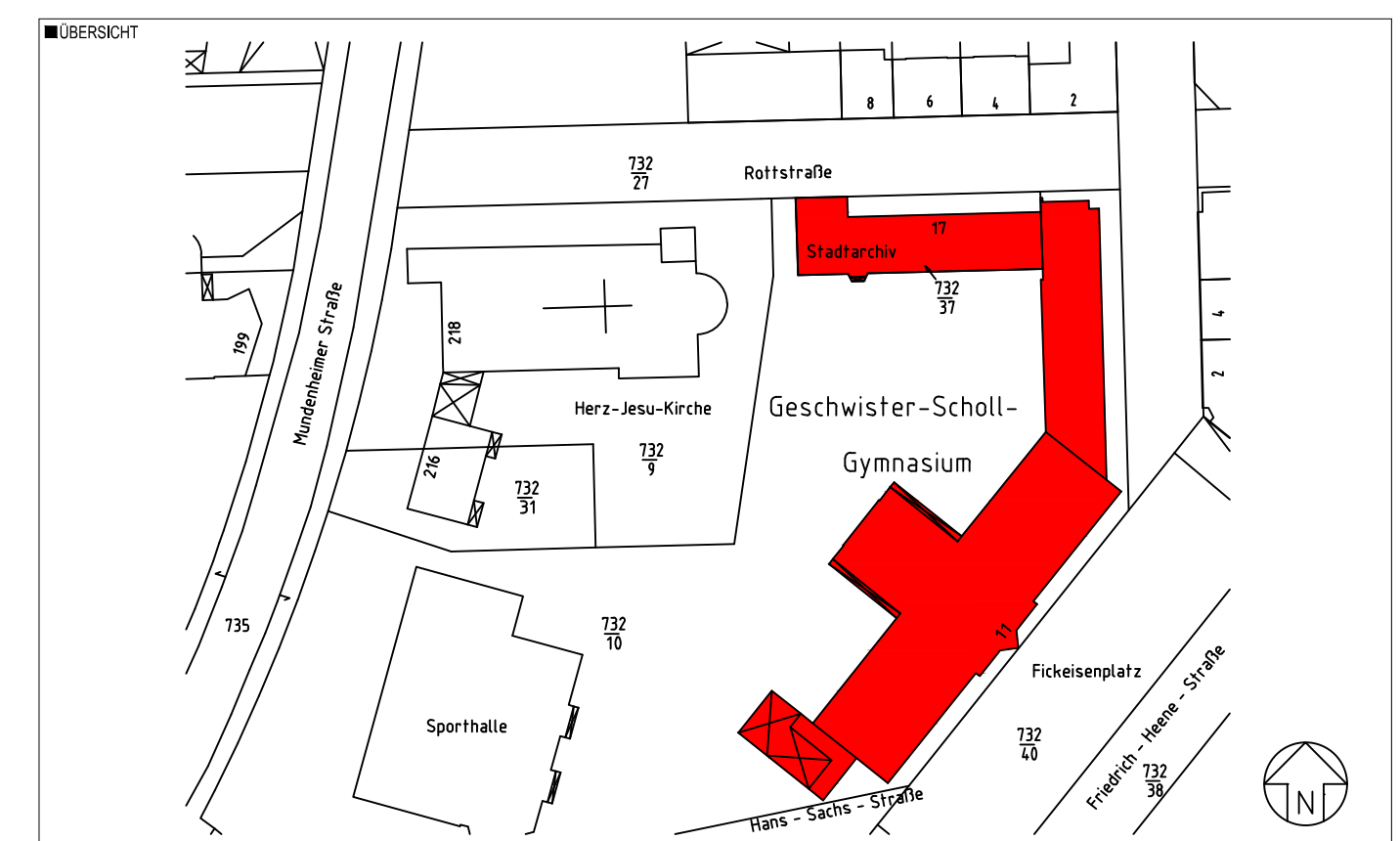

KLAR
 KLR Architekturbüro Loebner
 Bayernstraße 60, 67061 Ludwigshafen
 Tel. 0621 56 10 484, Fax 0621 56 10 485
 e-mail: loebner@klar-ls.de

FÖRDERMITTELANTRAG

Ludwigshafen Stadt am Rhein Gebäudemanagement

BEREICH A-13
 Förderantrag Nr. 10001-2021
 Tel. 0621-56 10 484
 Fax 0621-56 10 485

Projekt: Geschwister-Scholl-Gymnasium
Thema: Brandschutz

Grundriss
 1. Obergeschoss

Projekt-Nr.: FOA-03

Datum: 10.08.2021
Skala: 1:100
Blatt: 01



- Legende Bestand:
- Bestand: Wandqualitäten siehe Brandschutzkonzept
 - Bestand: horizontaler Rettungsweg
 - Bestand: vertikaler Rettungsweg
- Legende Planung:
- Bestand
 - Abbruch
 - Neuplanung
 - Brandschutz / Rauchschutzzellen
 - Panikverriegelung

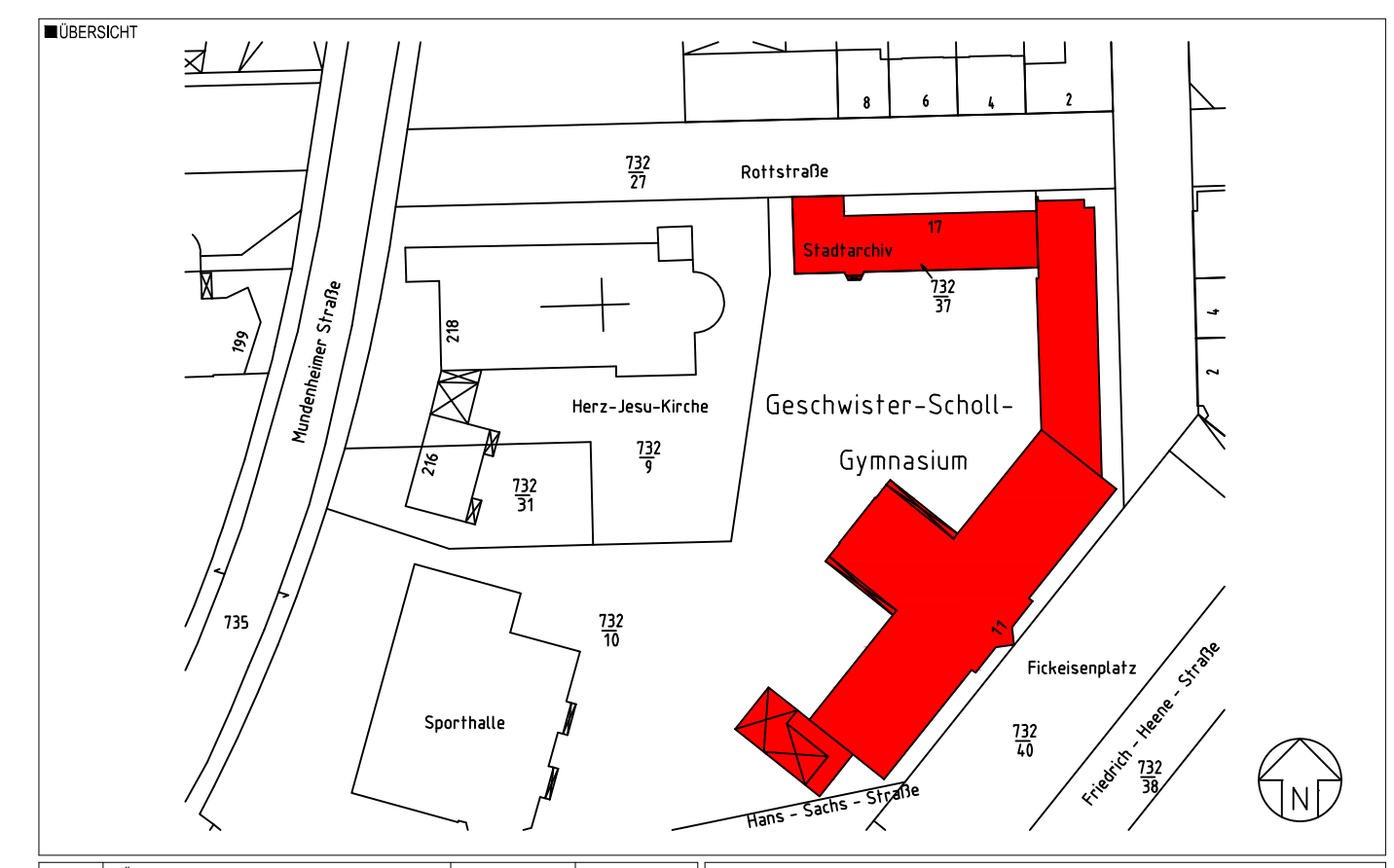

KLAR	KLAR Architektur & Ingenieurbüro
Bayernstraße 60, 67061 Ludwigshafen	Tel. 0621 56 10 484, Fax 0621 56 10 485
	e-mail: klar@klar-lh.de

FÖRDERMITTELANTRAG

Ludwigshafen Stadt am Rhein Gebäudemanagement	Brandschutz Hauptgebäude 2. Obergeschoss	FOA Projektname 1:100 Datum 10.08.2021 Zeichner FOA-04
---	---	---



WEST ANSICHT (ohne perspektivisch Verkürzung)

WEST ANSICHT



OST ANSICHT

OST ANSICHT (ohne perspektivisch Verkürzung)

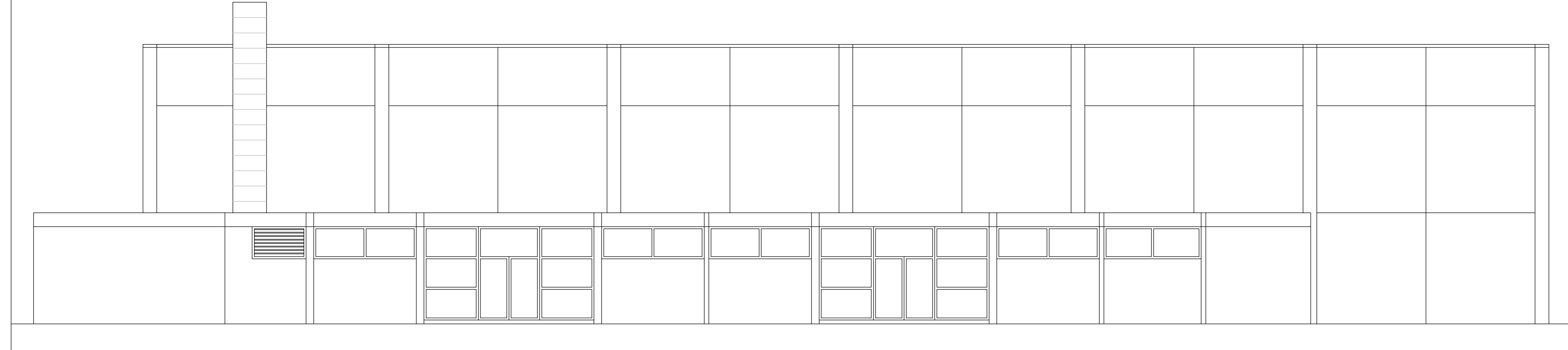

OST ANSICHT - SPORTHALLE

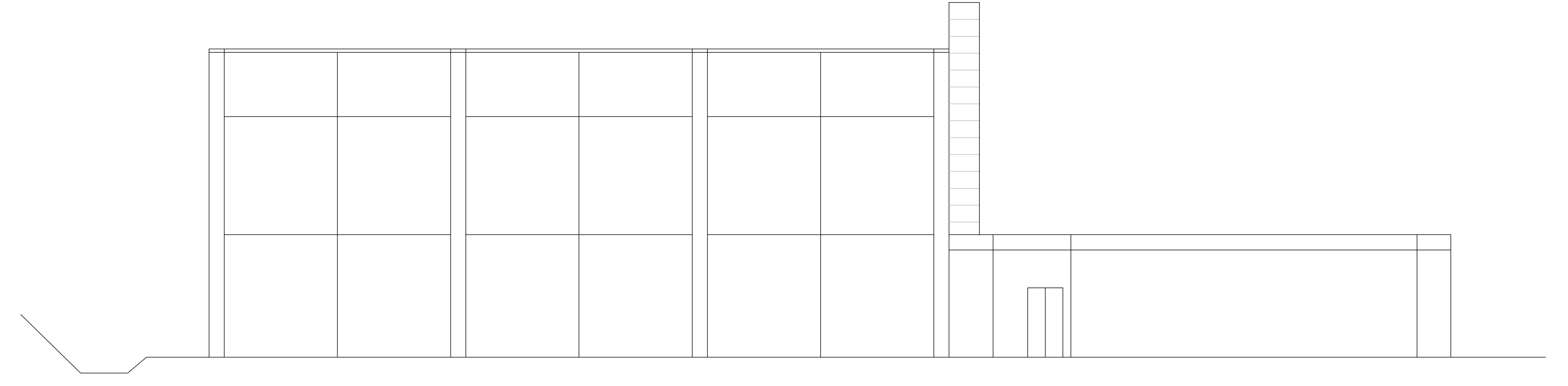

SÜD ANSICHT - SPORTHALLE

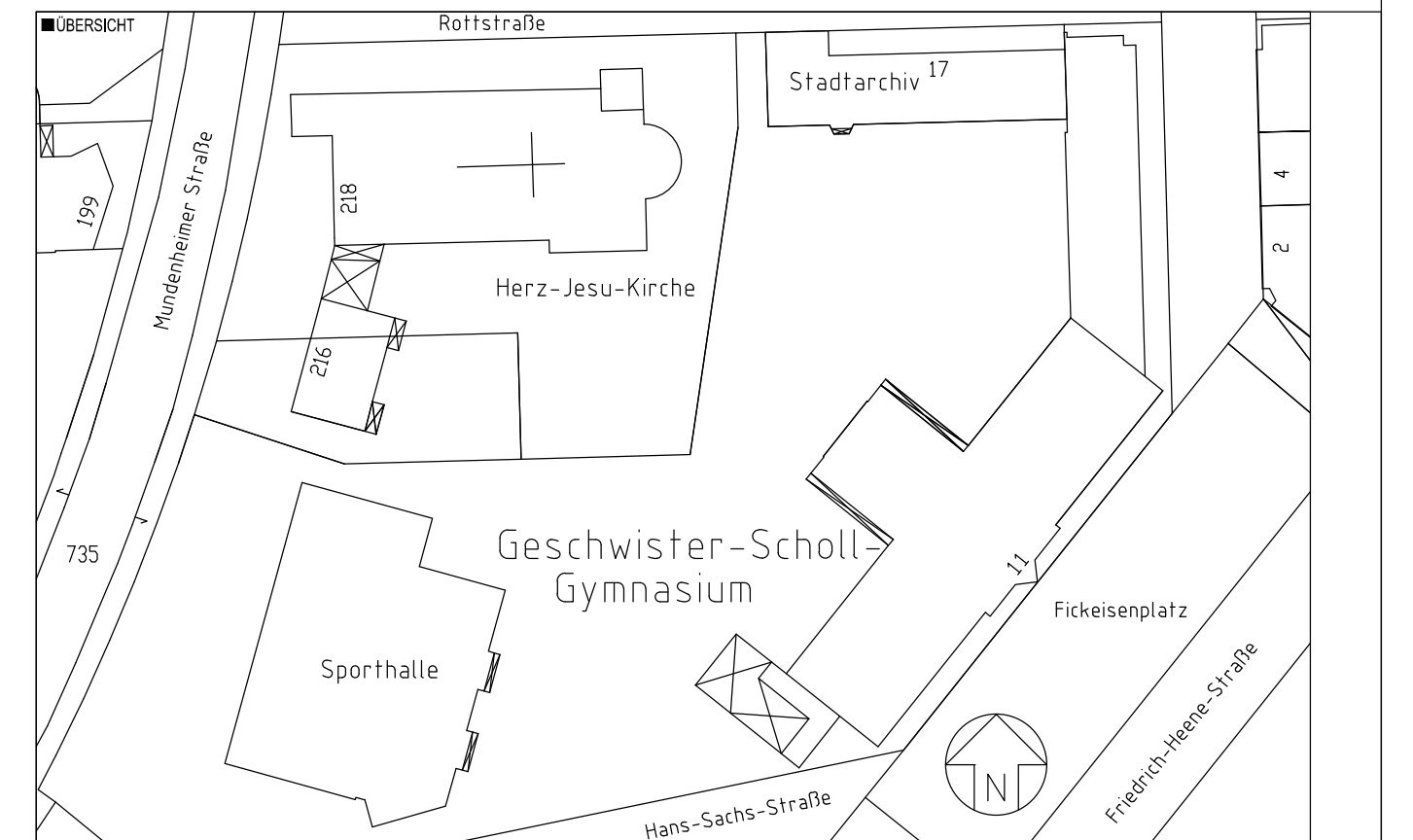

BESTANDSPLAN - REVISIONSPLAN

BREICH A.13 Ludwigshafen Stadt am Rhein		BEB Gebäudemanagement	
02/2017 SCV-029 02/2017	02/2017 Bestandsaufnahme 02/2017	02/2017 02/2017 02/2017	02/2017 02/2017 02/2017
ANSICHTEN 02/2017 02/2017 02/2017		02/2017 02/2017 02/2017	
P. 13 CAD-Plan 607_Gymnasium-GV-029_Gesch-SchollBestand		02/2017 02/2017 02/2017	

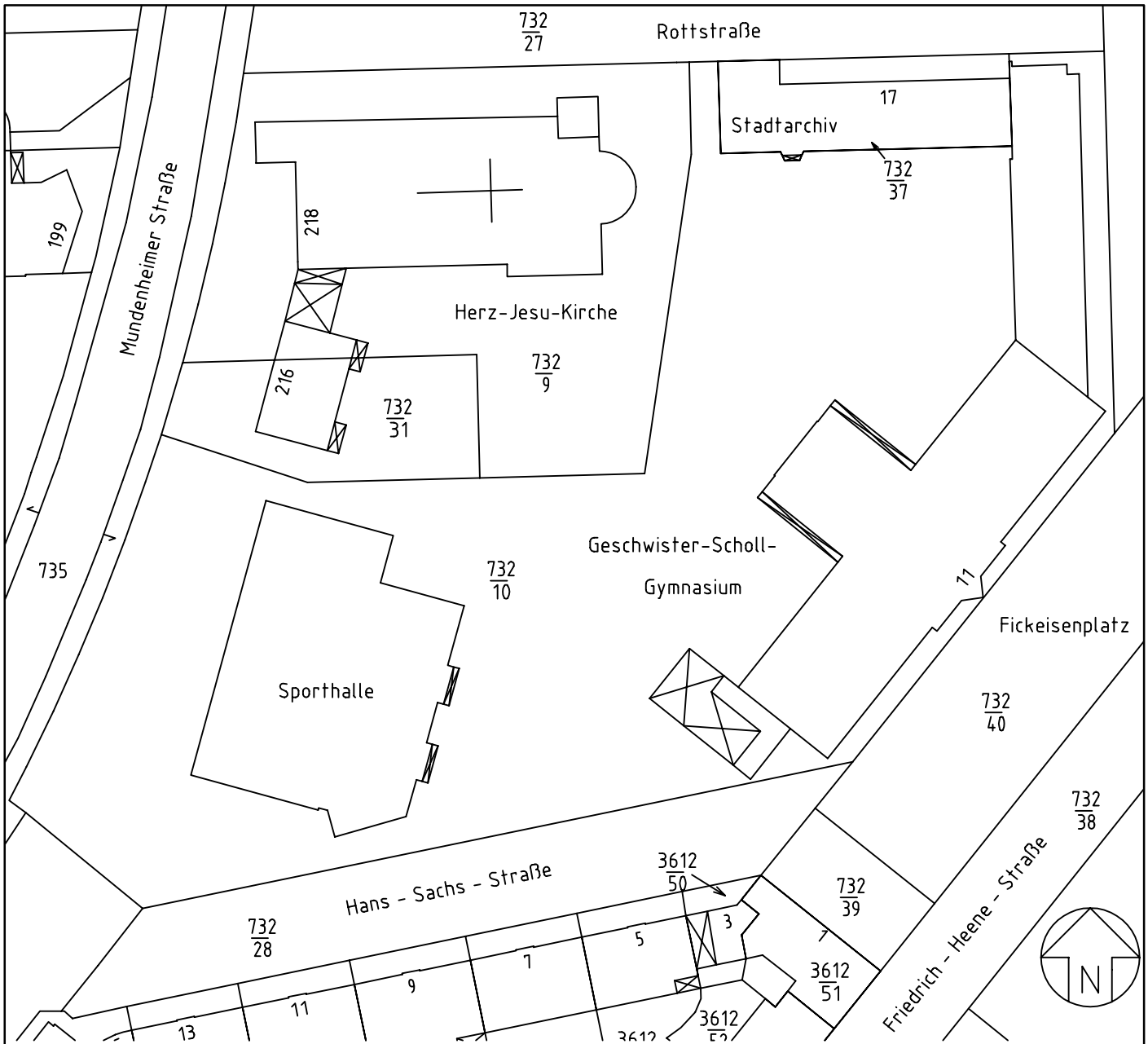

LAGEPLAN

<p>BEREICH 4-13 Rathausplatz 20 67059 Ludwigshafen Tel: 0621 - 504 4600 Fax: 0621 - 504 4605</p>	<h2>Ludwigshafen Stadt am Rhein</h2> <h3>Gebäudemanagement</h3>		<p>LPL</p>
<p>■ OBJEKTNR. SGY-029</p> <p>■ PROJEKTNR.</p>	<p>■ OBJEKT / LIEGENSCHAFT Geschwister-Scholl Gymnasium</p> <p>■ BAUTEIL</p> <p>■ PROJEKT / MASSNAHME Bestanderfassung</p> <p>■ GESCHOSS</p>		<p>■ GEZEICHNET</p> <p>■ MSTB 1:1000</p> <p>■ INDEX</p> <p>■ PLOTDATUM</p>
<p>■ BL 4-13</p> <p>■ PE 4-131</p> <p>■ PM 4-132</p> <p>■ HT/EL 4-133</p>	<p>■ PLANINHALT / DARSTELLUNG Lageplan</p> <p>■ ARCHIV</p> <p>■ PLANNUMMER</p> <p>■ DATEIPFAD P:\4-13\CAD-Pläne\SGY_Gymnasien\SGY-029_Geschw-Scholl\Bestand</p>		<p>■ PLANSTAND Nov.2012</p> <p>■ PLANGRÖSSE DIN A4</p> <p>■ LAYOUT</p> <p>■ PLOTSTIL</p>