

Grundriss EG

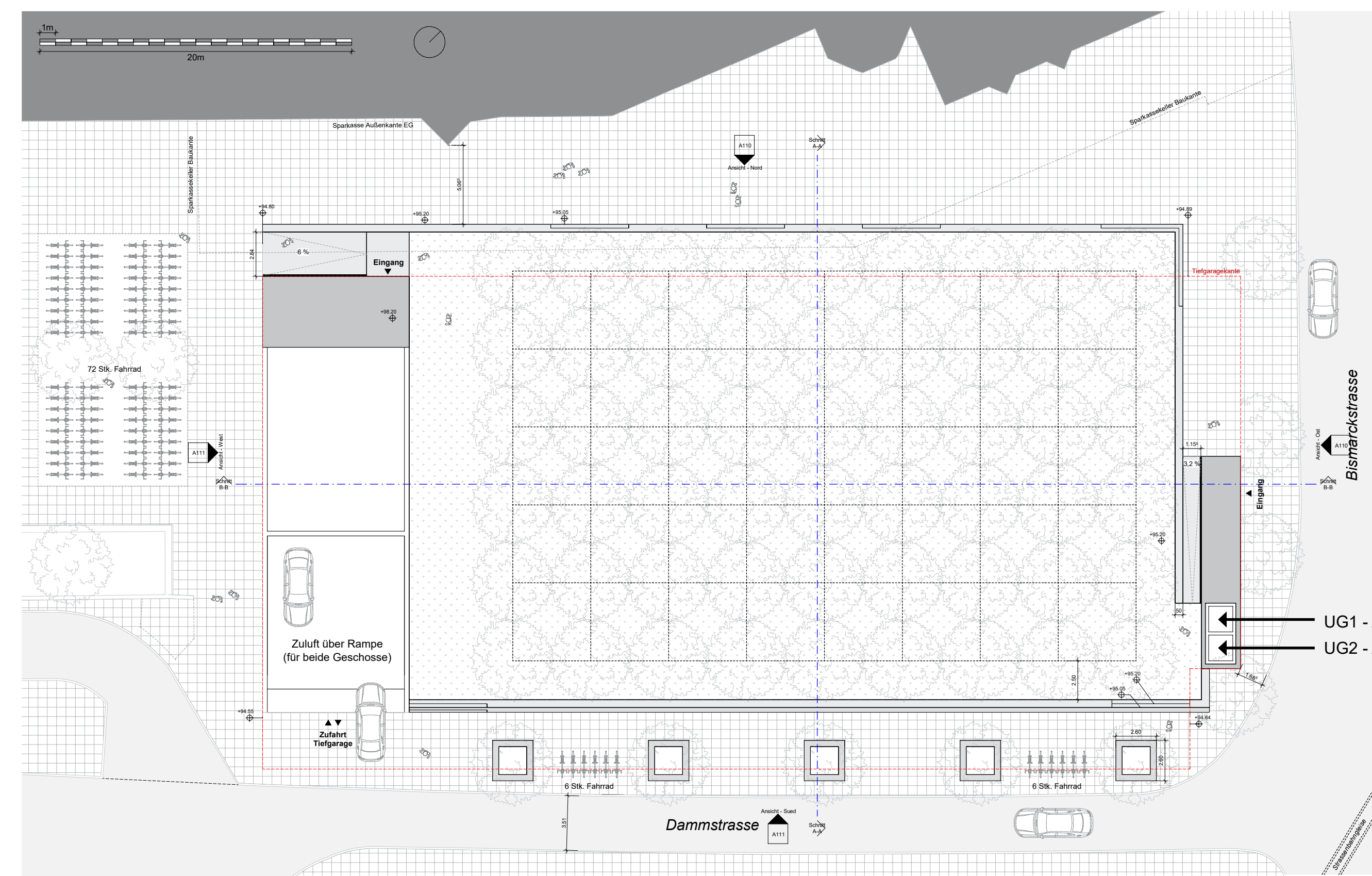

Grundriss UG 01

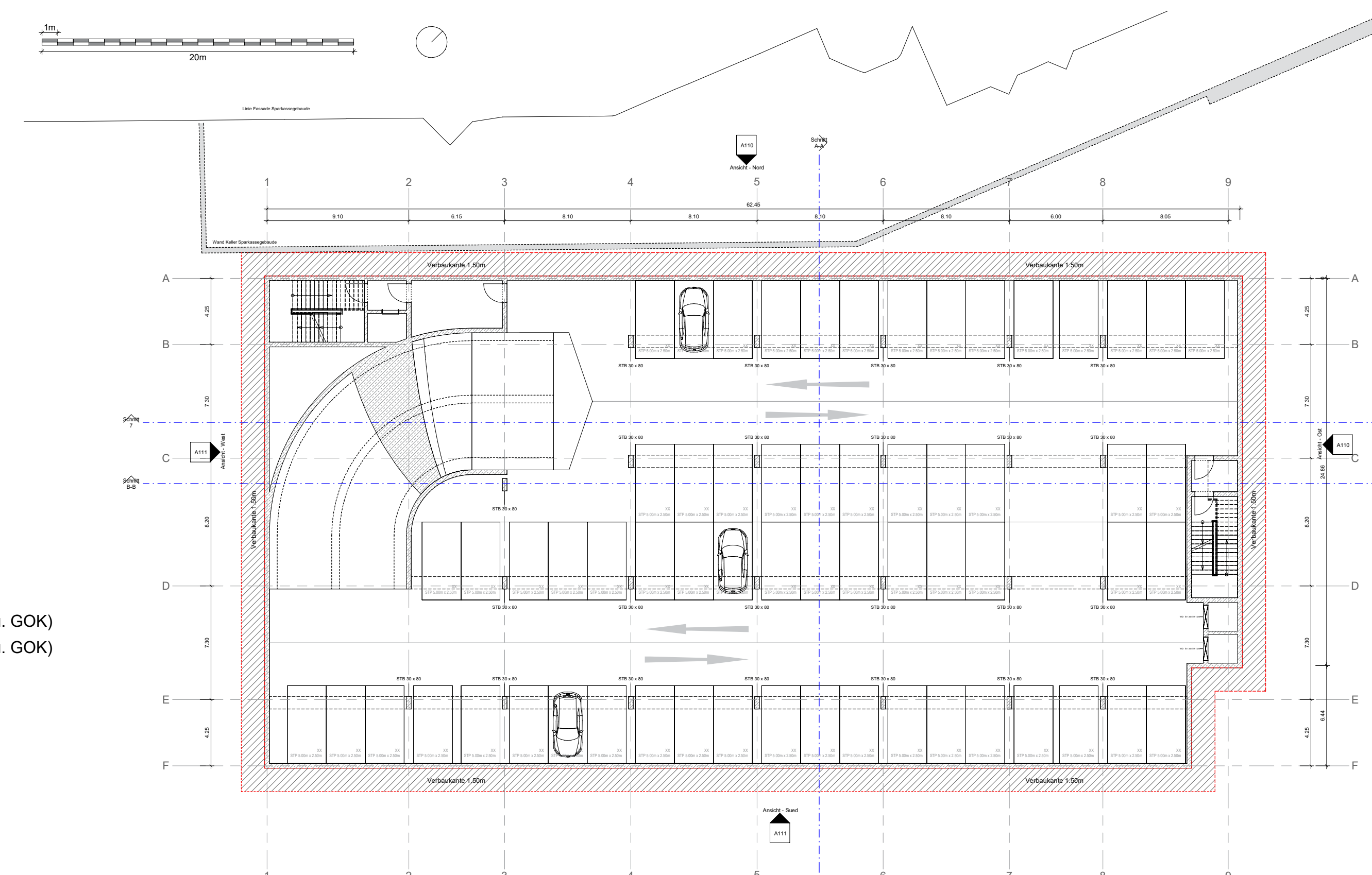

Grundriss UG 02

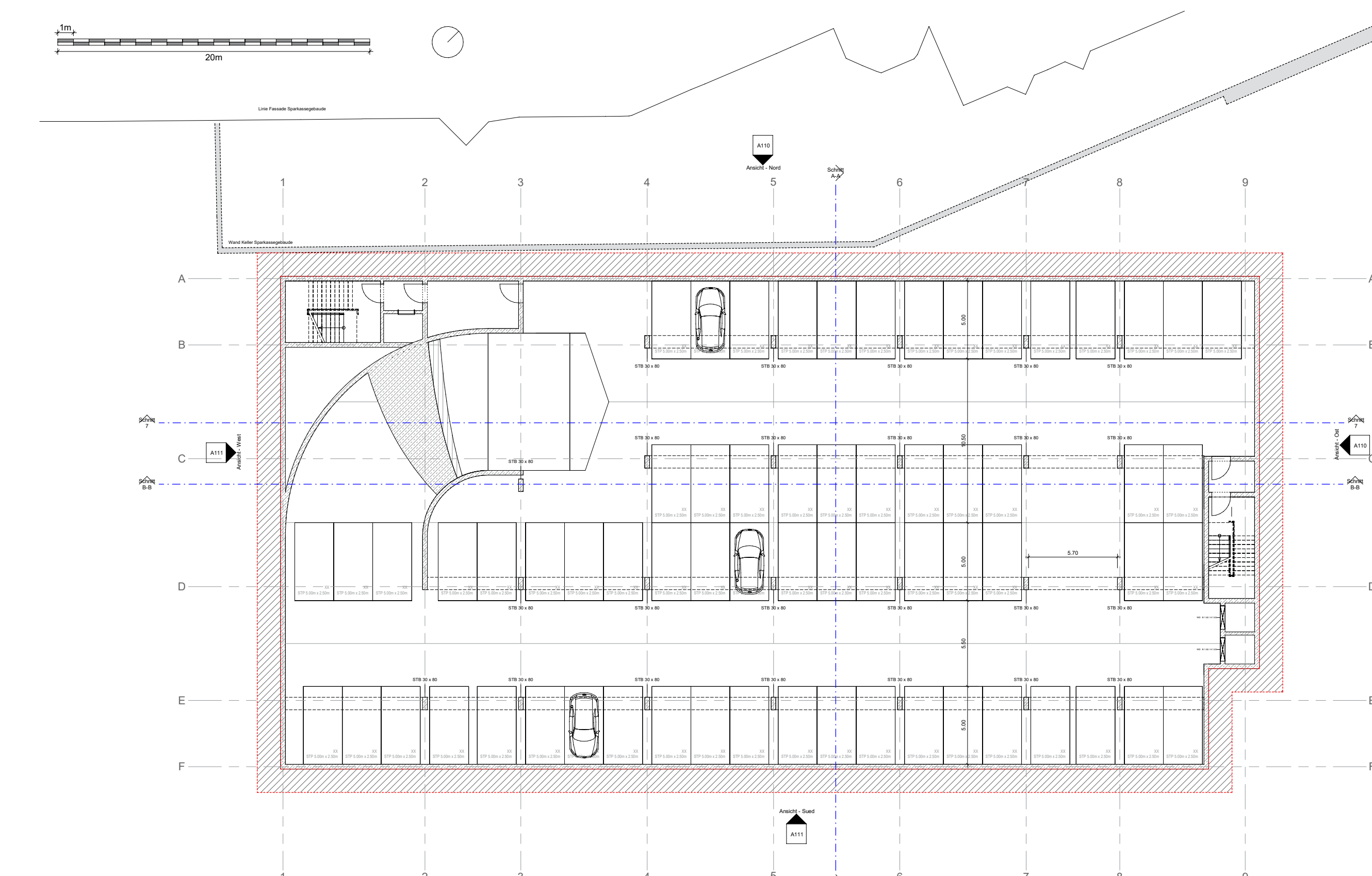

Ansicht Nord

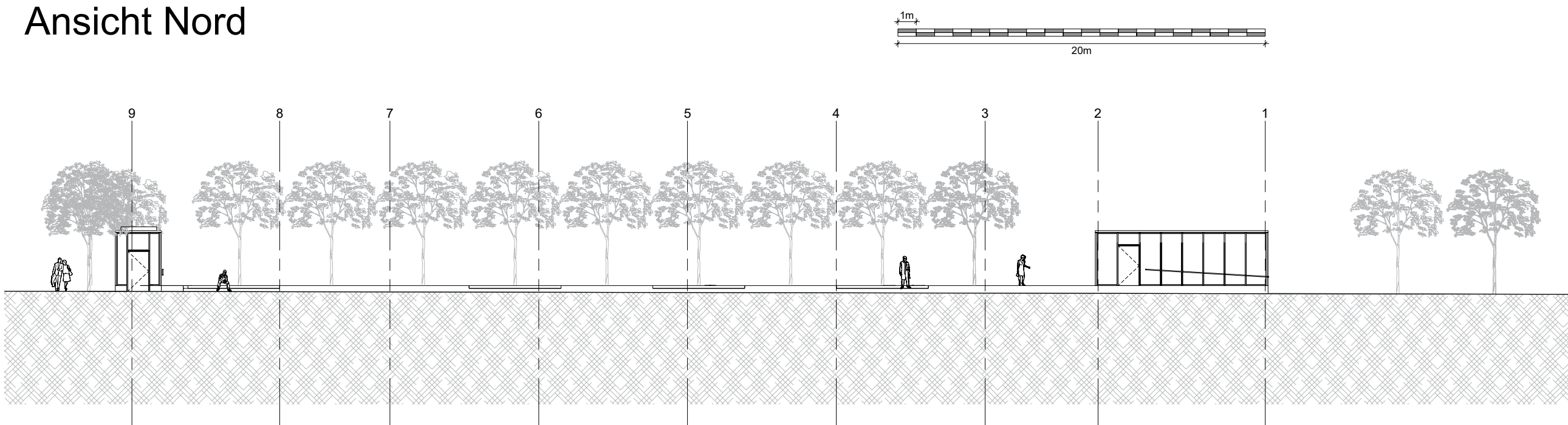

Schnitt A-A

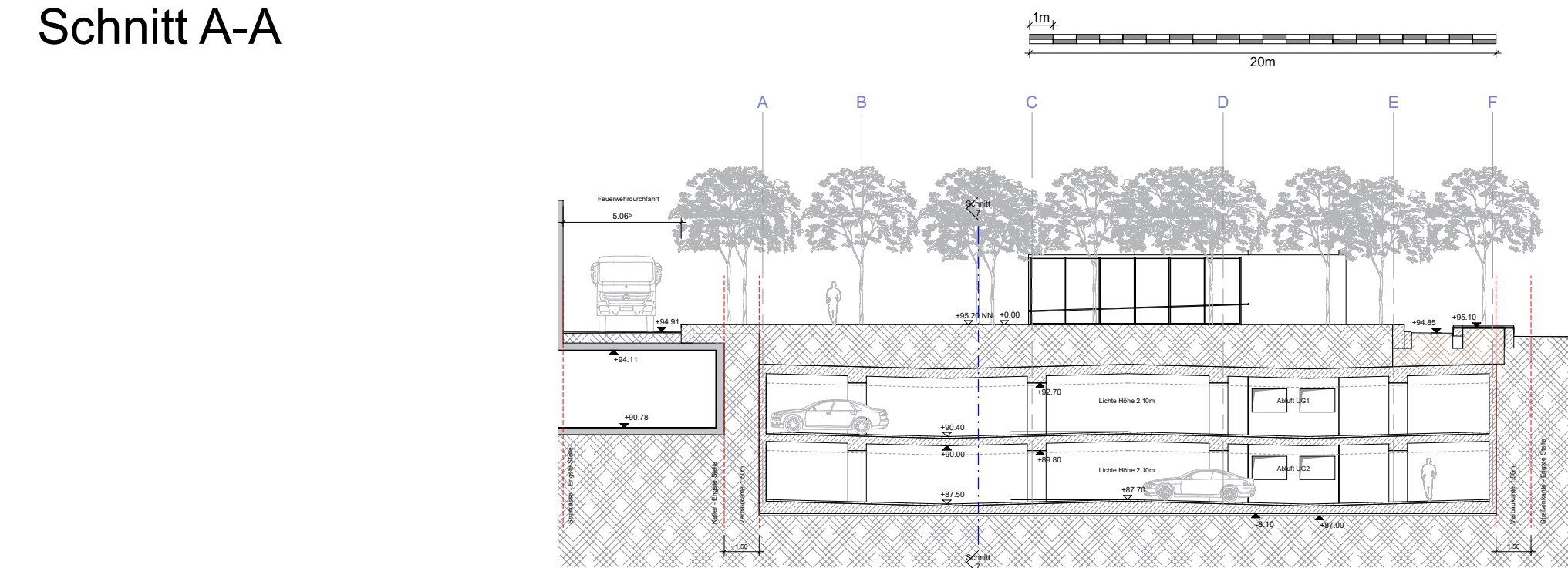

Ansicht Ost

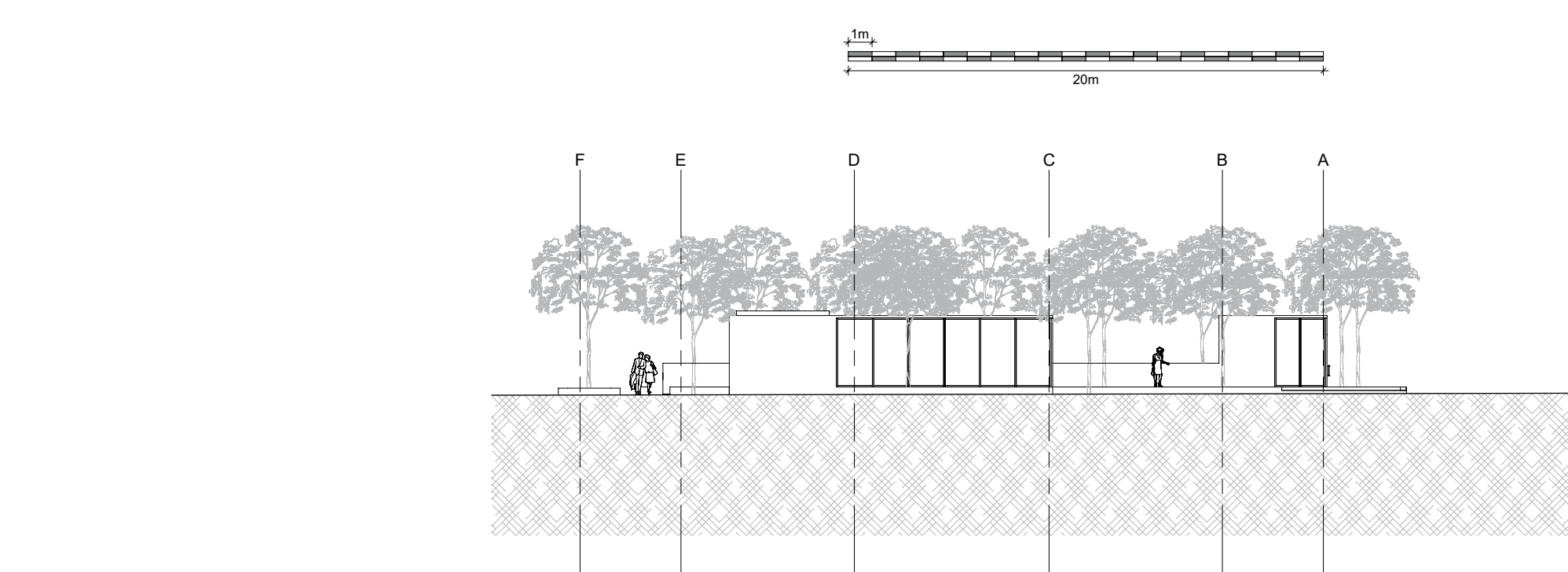

Schnitt B-B

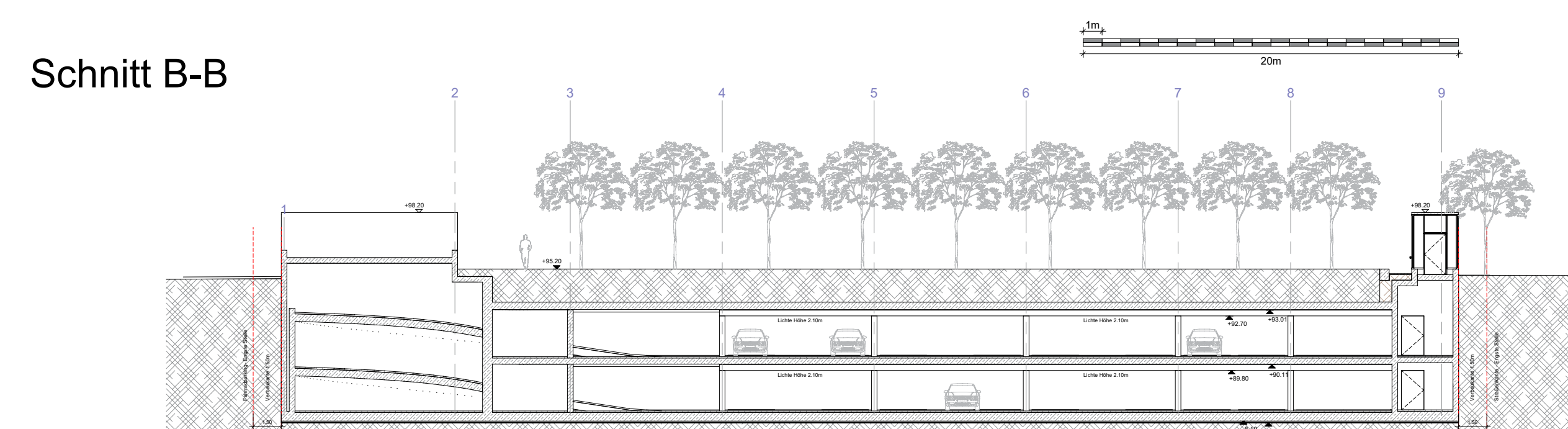

Ansicht Süd

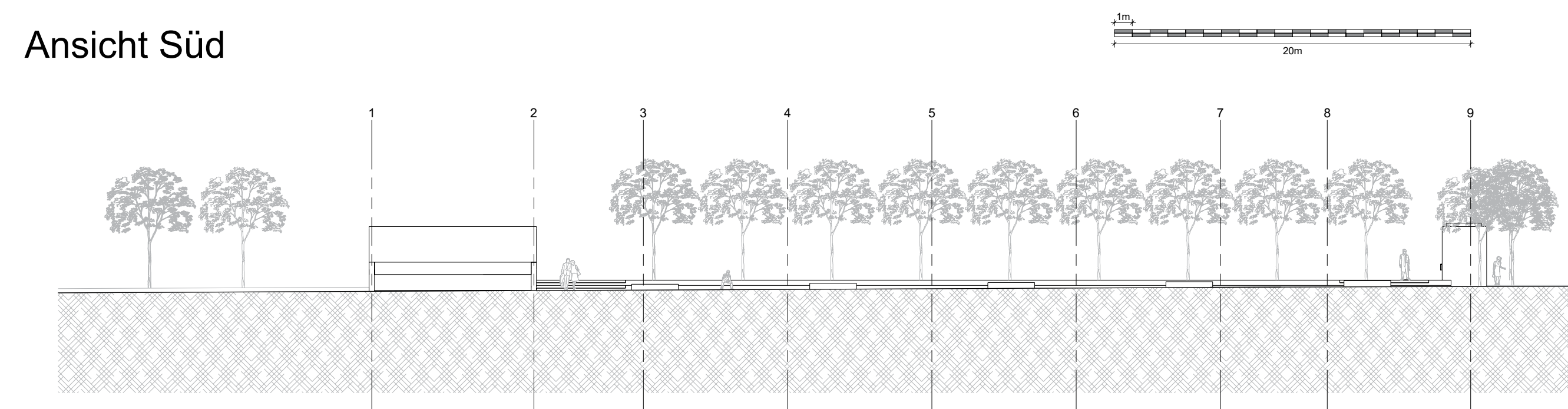

Ansicht West

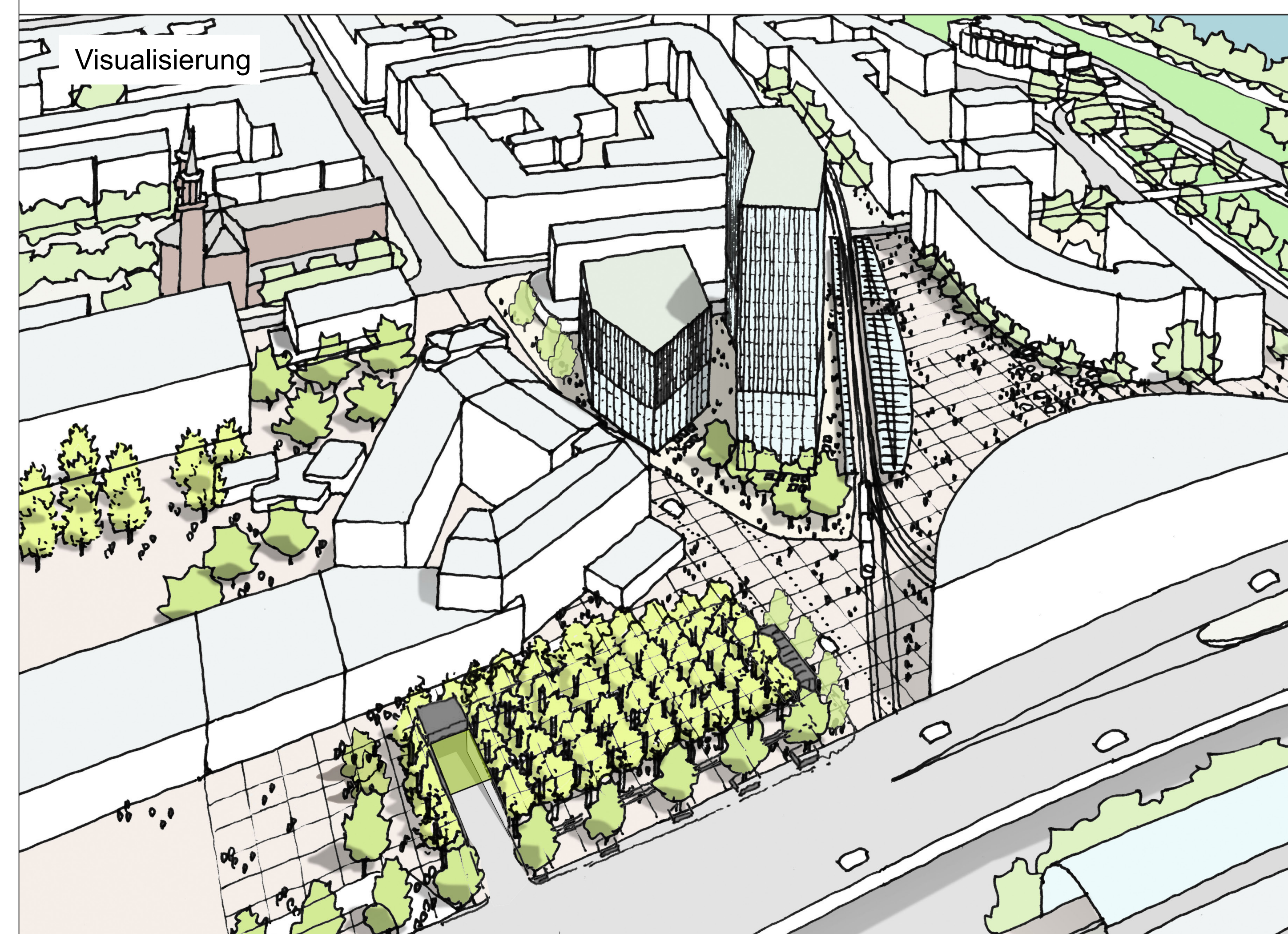
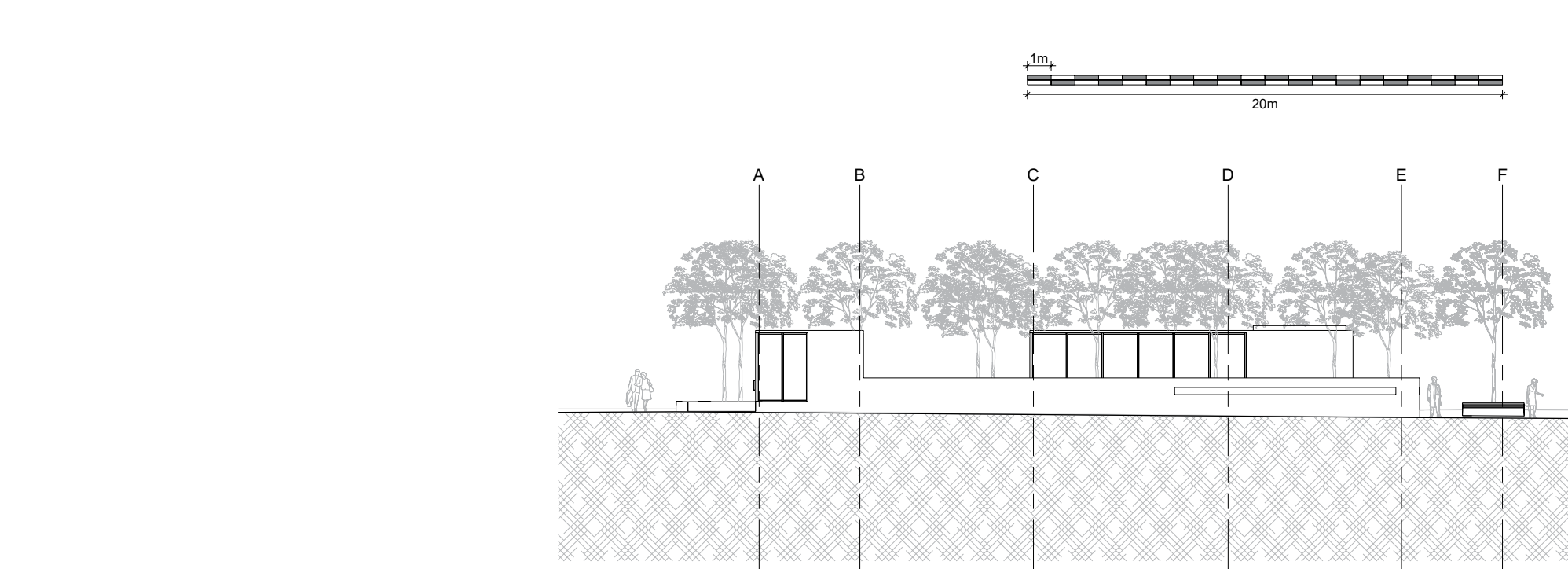

Vorbereiter
Metropol Projektentwicklung Ludwigshafen GmbH & Co. KG
Nobelstr. 20
71675 Esringen
Tel.: 07243 324561

Bearbeitung
Der Entwurf des VSB-Planes wurde ausgearbeitet von
instara
Internet: www.instara.de
E-Mail: info@instara.de
Tel.: (0421) 41 51 91
Fax: (0421) 41 48 94
Ludwigshafen 102
25009 Bremen

AUFSTELLUNGSBESCHLUSS	PLANUNTERLAGE	OFFENLAGE
Die Aufstellung dieses Bebauungsplanes ist gemäß § 2 Abs. BauGB am ... durch den Stadtrat beschlossen und am ... ortsblich bekannt gemacht worden.	Die Planunterlage im Geltungsbereich des Bebauungsplanes entspricht den Anforderungen des § 1 der Planzeichenverordnung.	Der Bebauungsplan hat gemäß § 3(2) BauGB durch Beschluss des Stadtrats Bau- und Grundstücksauschuss vom ... als Entwurf mit seiner Begründung, nach vorheriger ortsblicher Bekanntmachung am ... in der Zeit vom ... bis einschließlich ... öffentlich ausliegen.
Ludwigshafen am Rhein, den ...	Ludwigshafen am Rhein, den ...	Ludwigshafen am Rhein, den ...
Bereich Stadtplanung	Bereich Stadtplanung	Bereich Stadtplanung
Dezernat für Bau, Umwelt und Verkehr, WBL	Dezernat für Bau, Umwelt und Verkehr, WBL	Dezernat für Bau, Umwelt und Verkehr, WBL
SATZUNGSBESCHLUSS	AUSFERTIGUNG STADT LUDWIGSHAFEN AM RHEIN	RECHTSWIRKSAMKEIT
Der Bebauungsplan ist gemäß § 10 (1) am ... durch den Stadtrat als Satzung beschlossen worden.	Ludwigshafen am Rhein, den ...	Ort und Tag, ab welchem der Bebauungsplan mit seiner Begründung zur allgemeinen Einsichtnahme bereit gehalten wird, sind gemäß § 10 (3) BauGB am ... ortsblich bekannt gemacht worden. Mit diesem Tage ist der Bebauungsplan rechtsverwendlich.
Ludwigshafen am Rhein, den ...		Ludwigshafen am Rhein, den ...
Bereich Stadtplanung		Bereich Stadtplanung
Dezernat für Bau, Umwelt und Verkehr, WBL	Oberbürgermeister	Dezernat für Bau, Umwelt und Verkehr, WBL

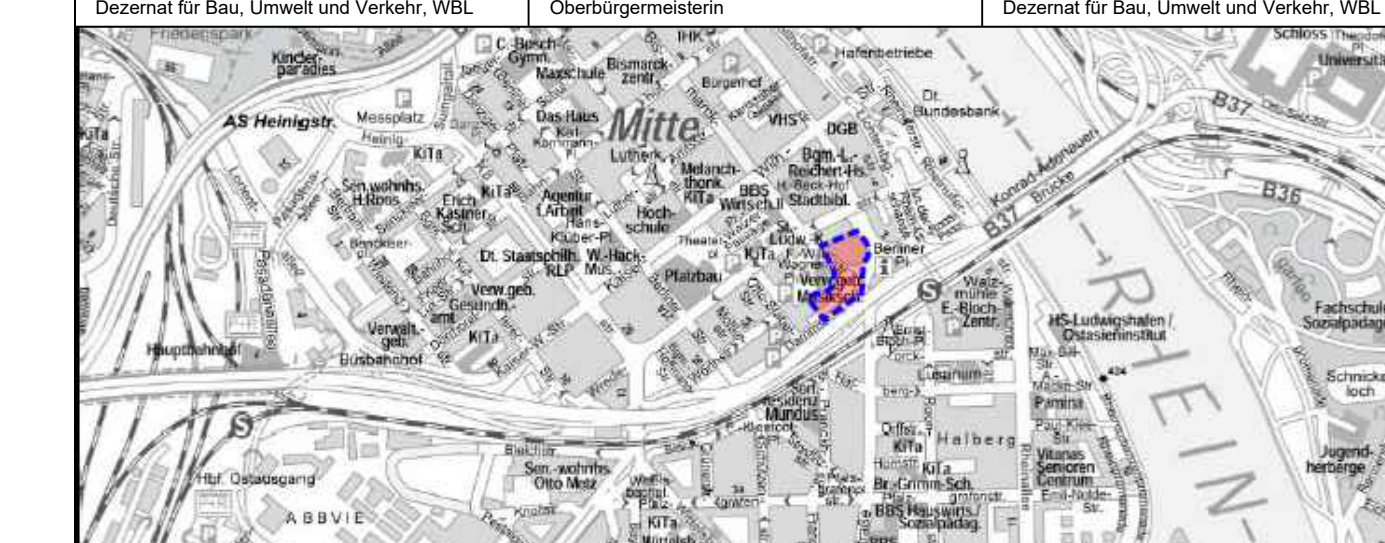

Vorhabenbezogener Bebauungsplan
648
Hochhaus Berliner Platz
Vorhaben- und Erschließungsplan 3
Planblatt 4 von 4
Stadtteil Mitte
Gemarkung Ludwigshafen

Ludwigshafen
Stadt am Rhein
Bereich Stadtplanung

Verfahrensstand: Satzungsbeschluss
Planstand: 22.11.2019
Format: 84 x 120 cm