

Anlage 3c
Grundriss EG

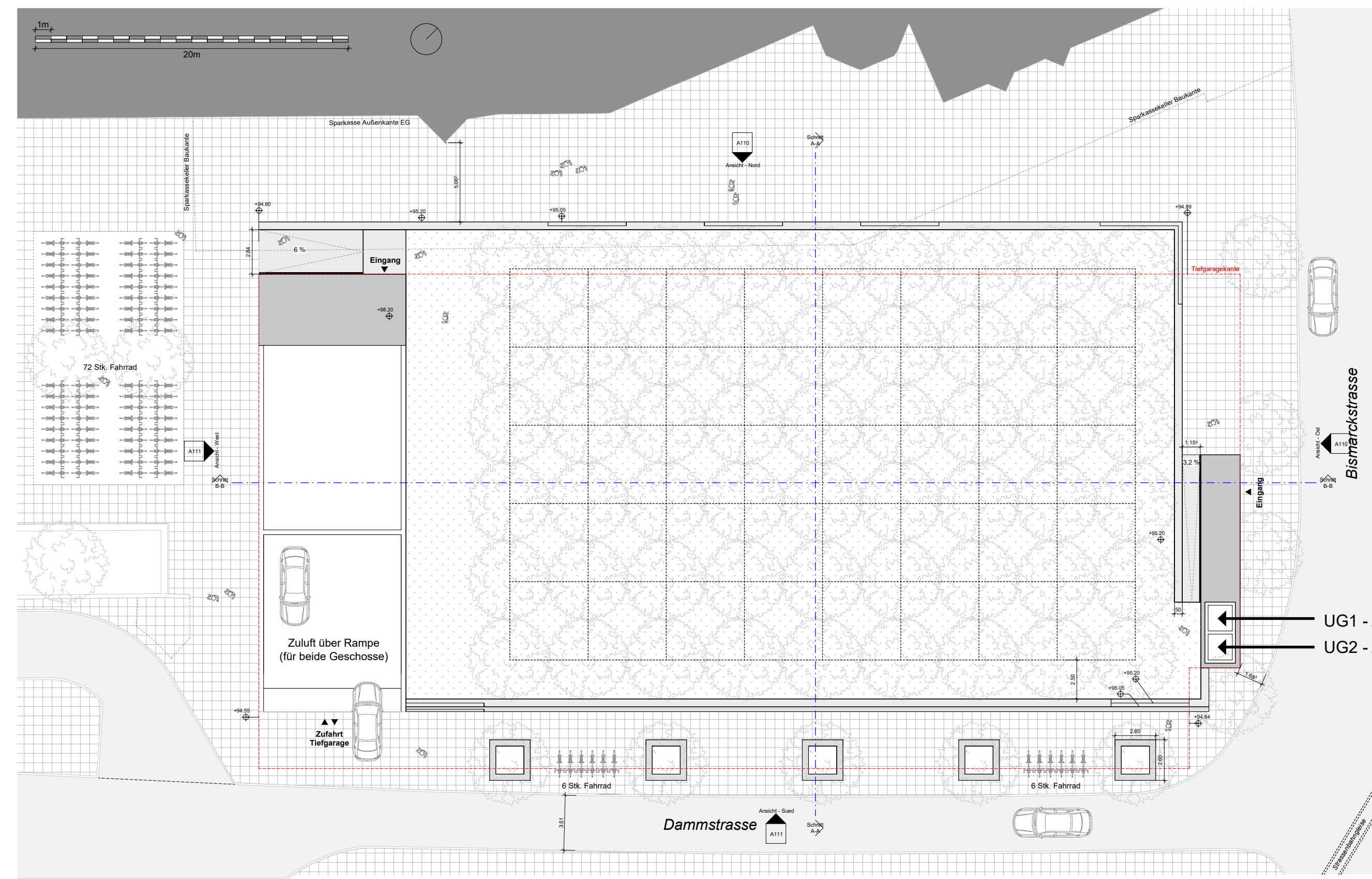

Grundriss UG 01

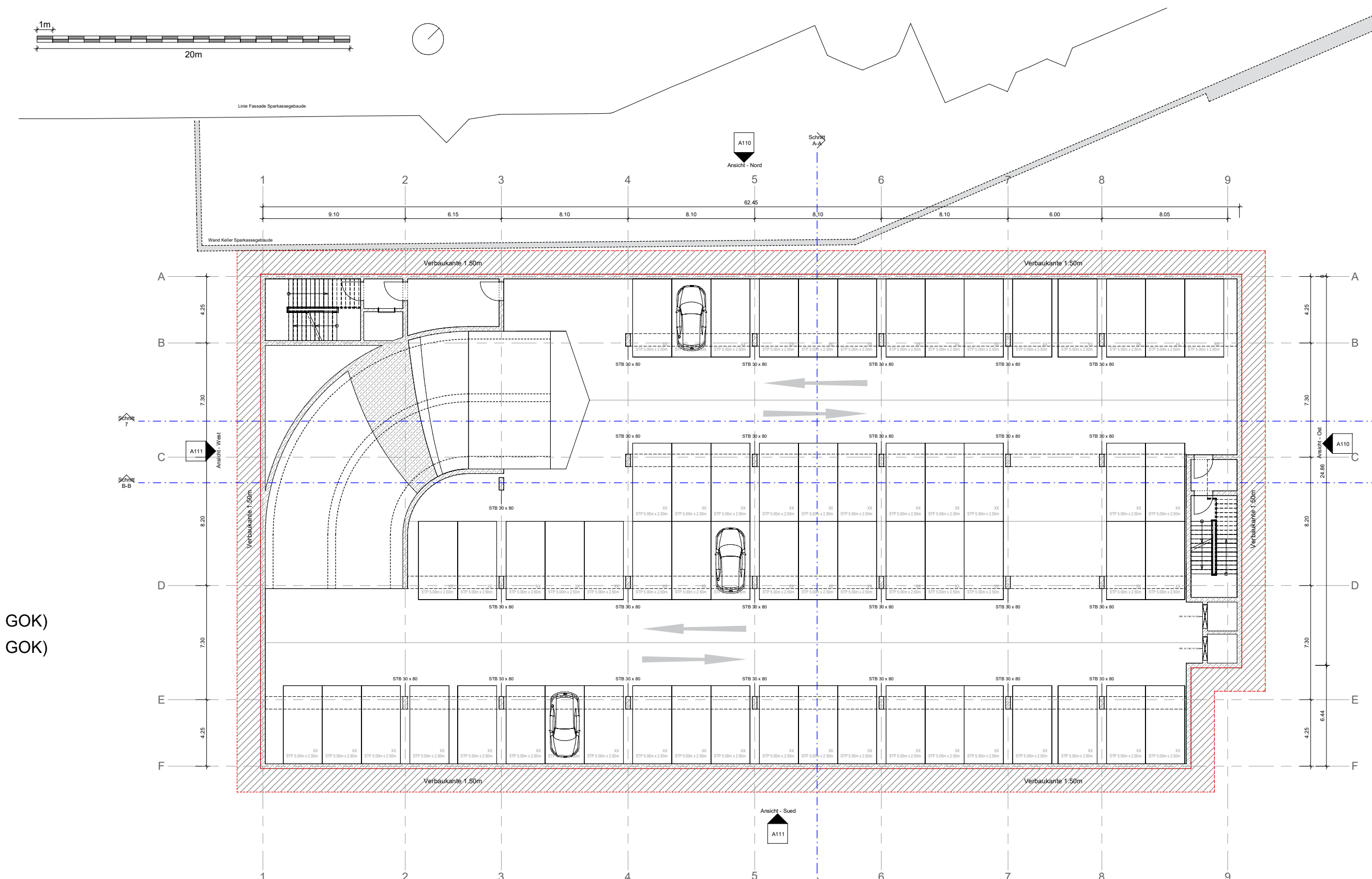

Grundriss UG 02

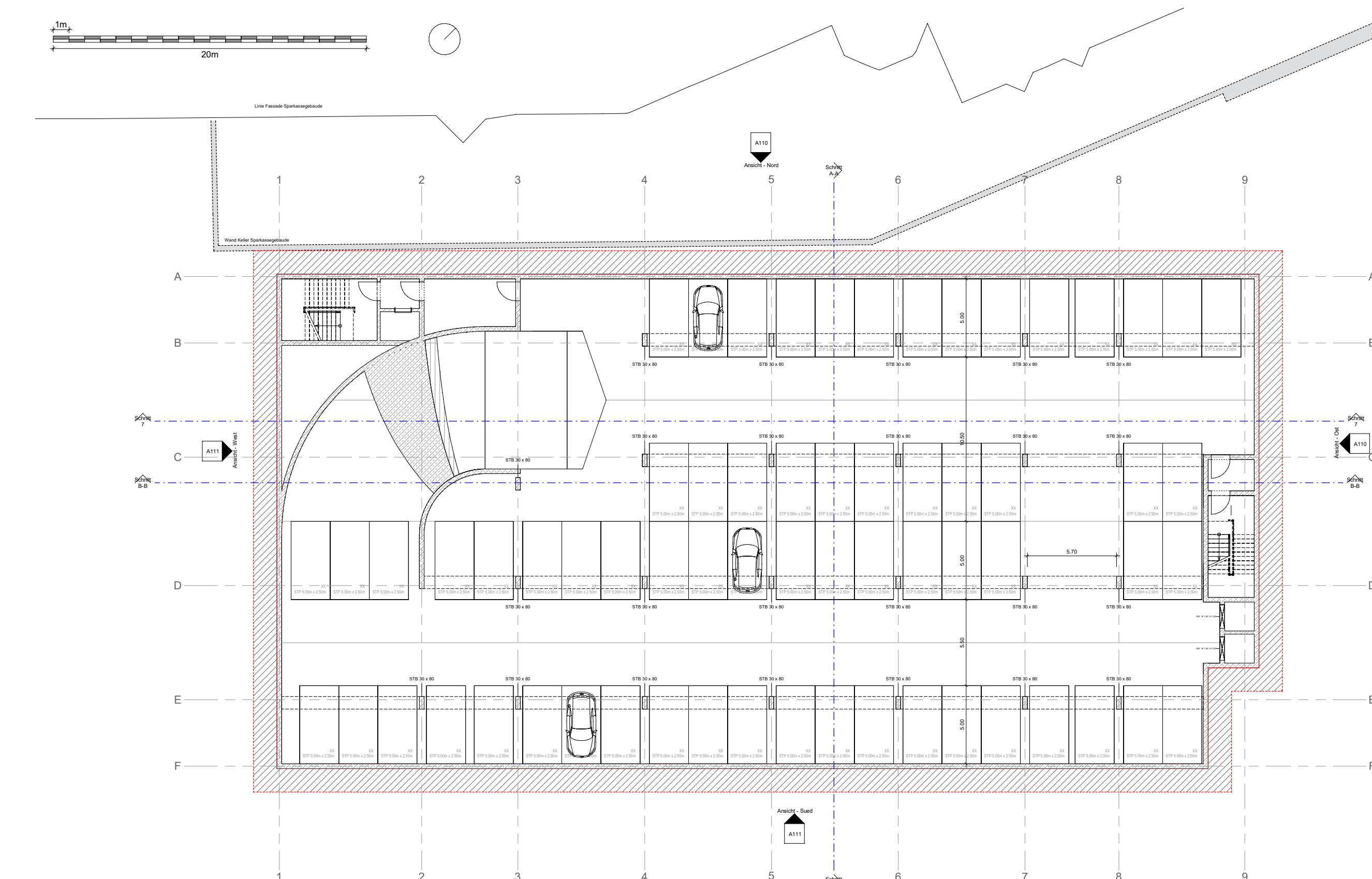

Ansicht Nord

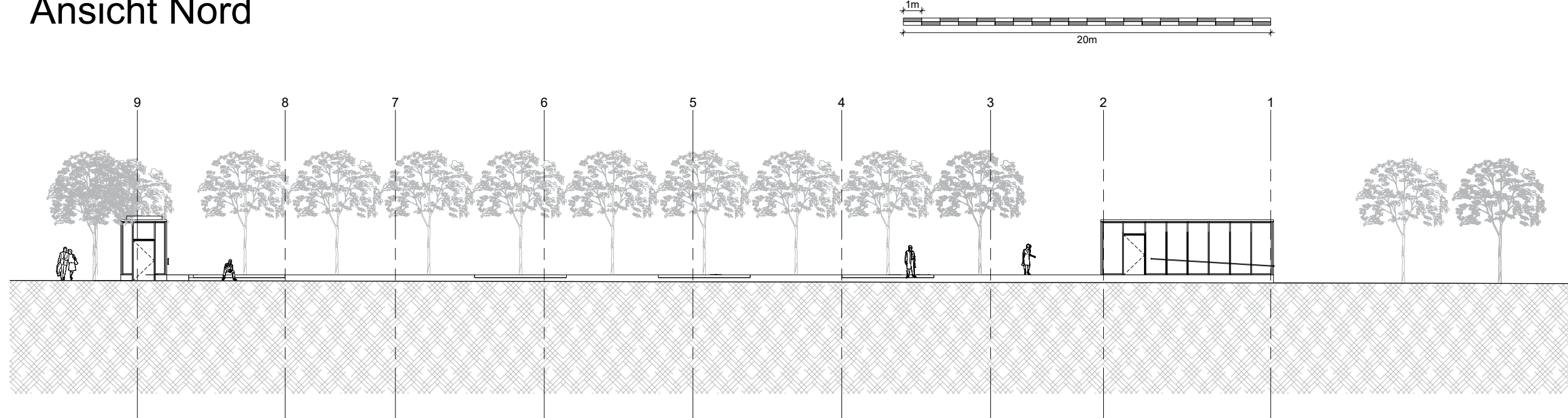

Schnitt A-A

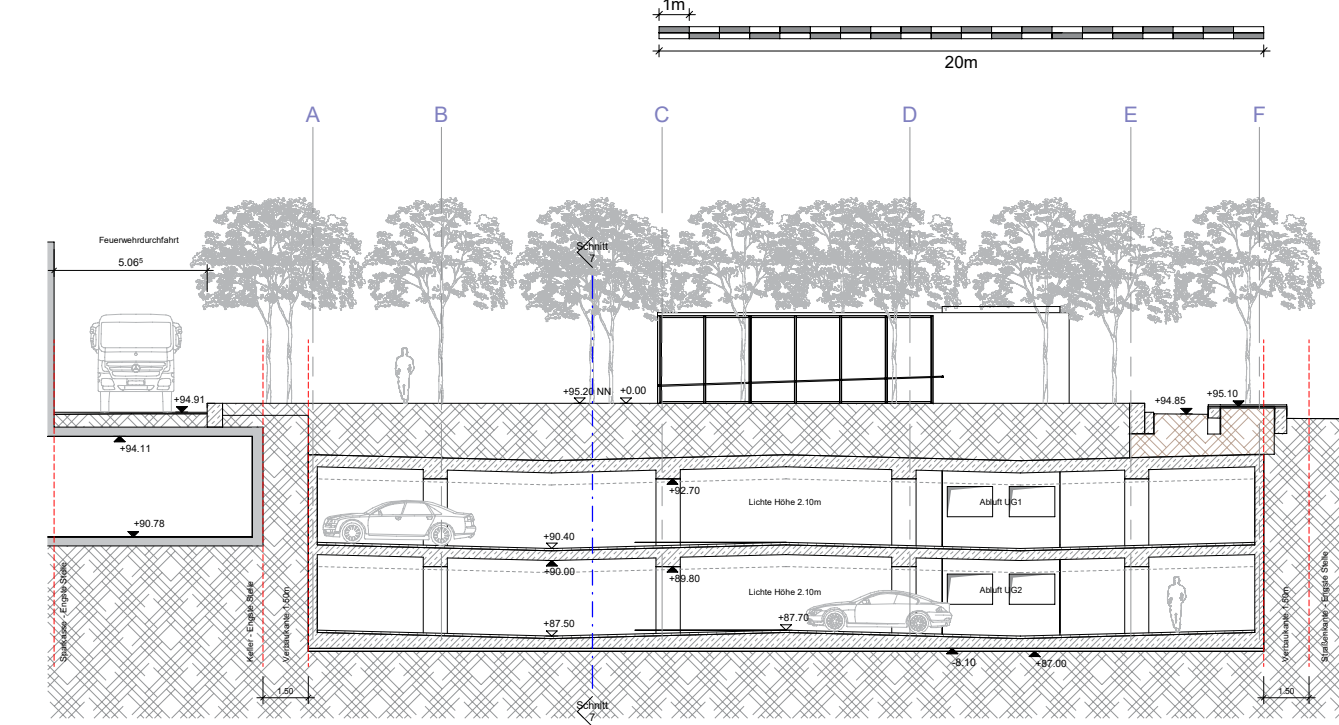

Ansicht Ost

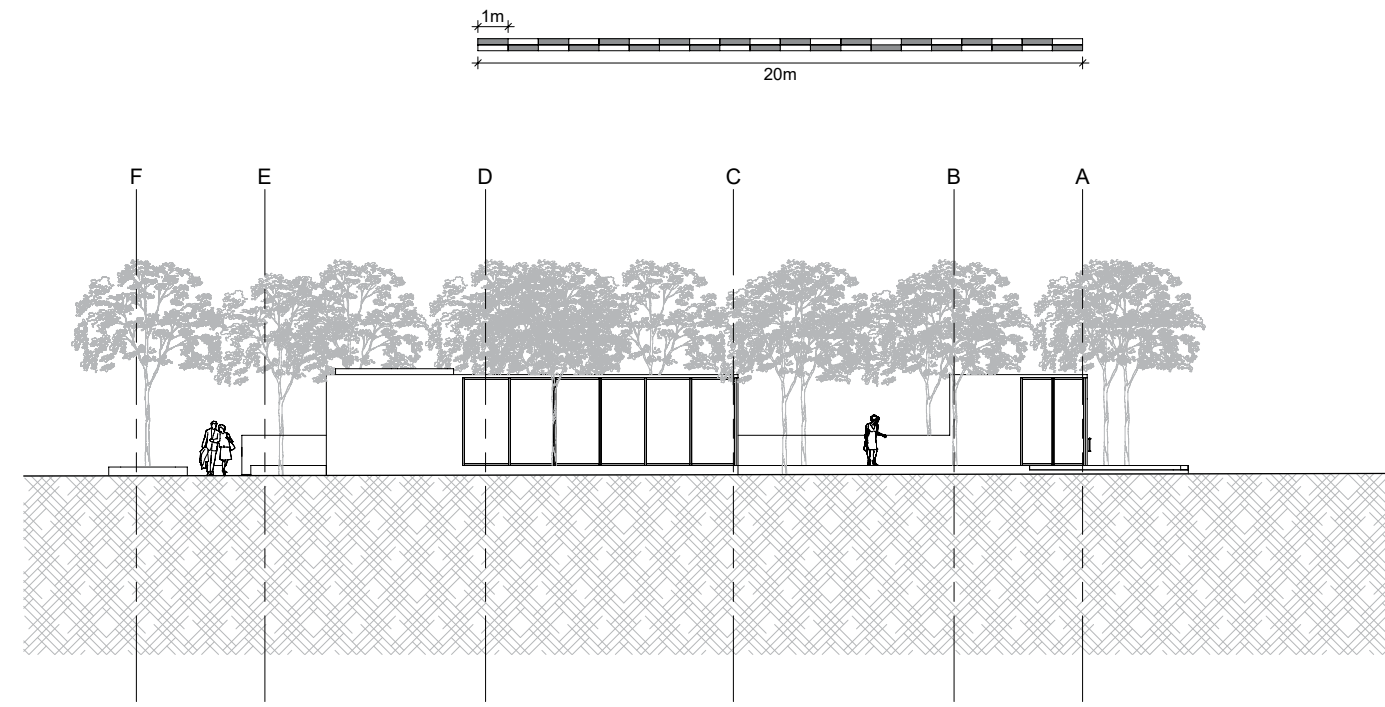

Schnitt B-B

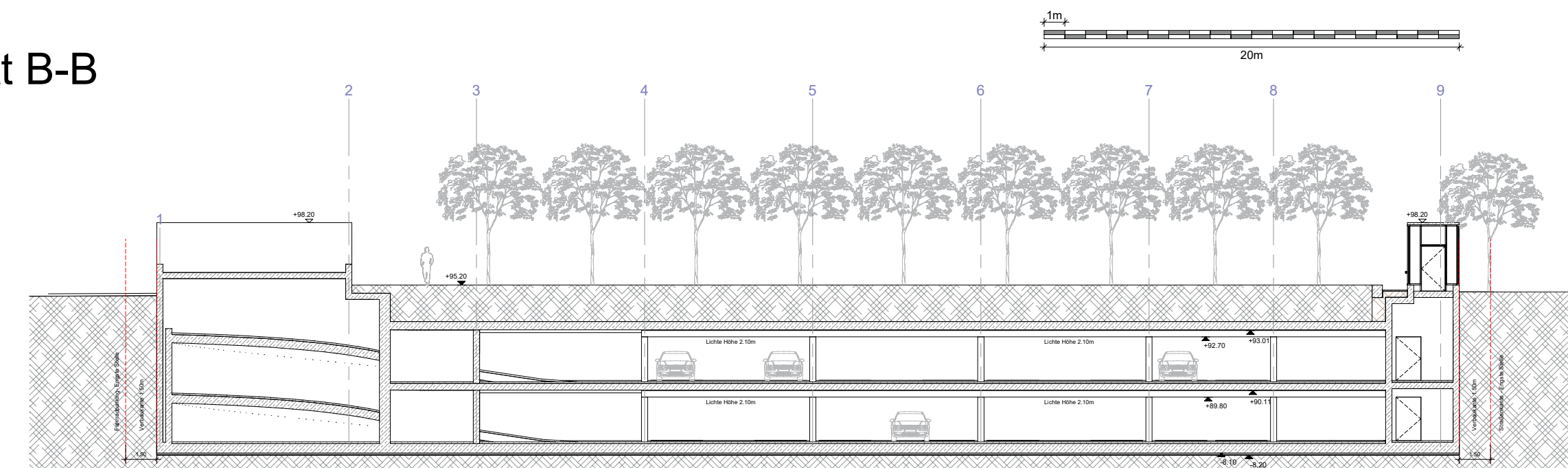

Ansicht Süd

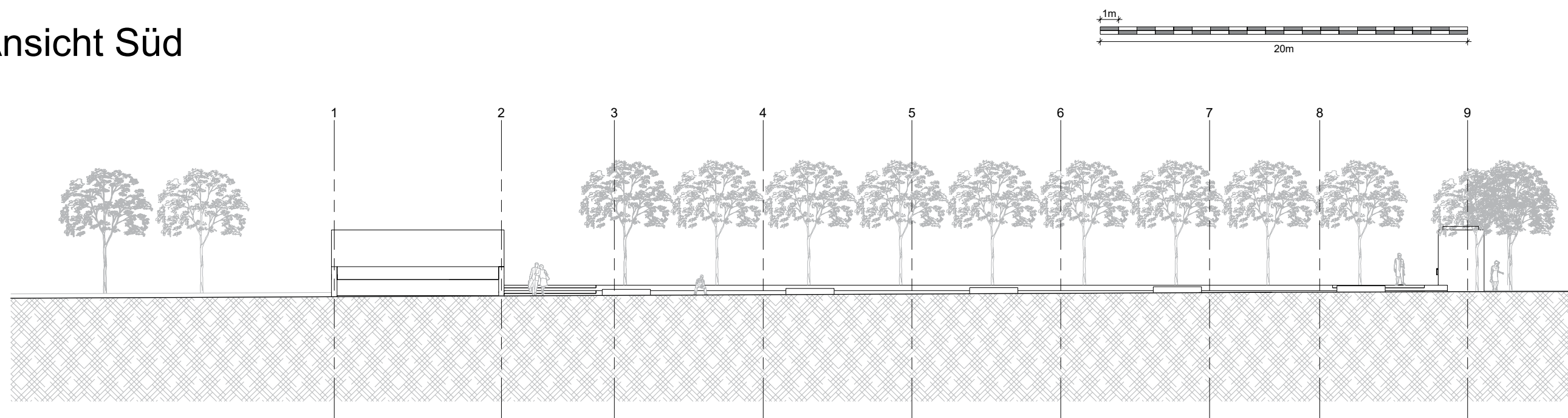

Ansicht West

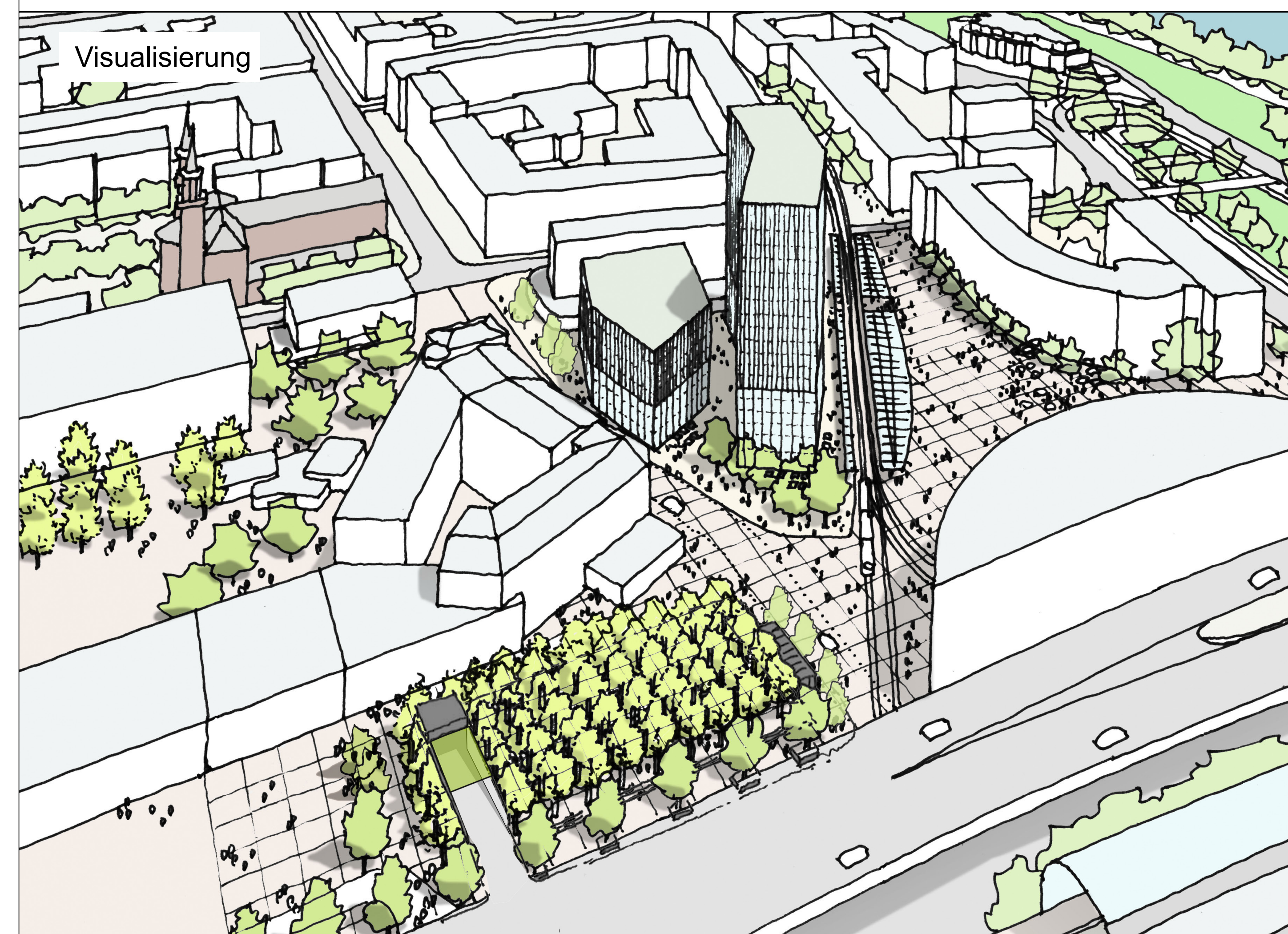
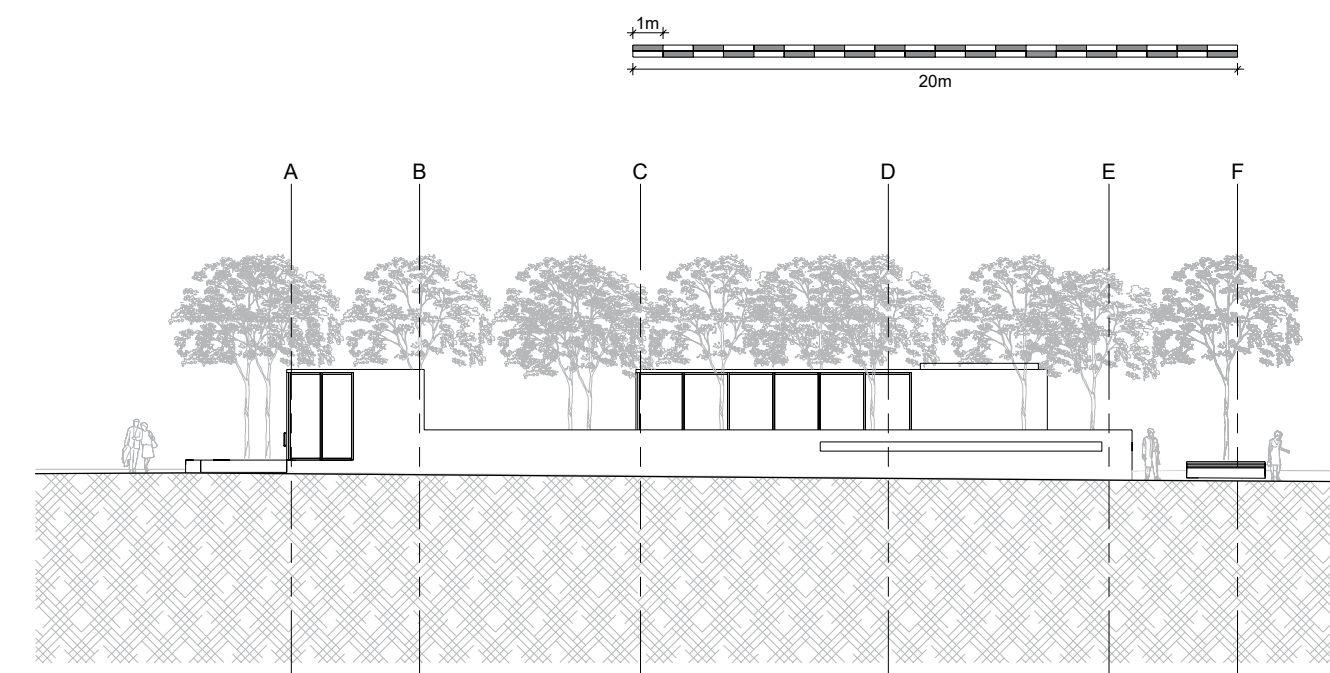

<p>Vorhabenträger Metropol Projektentwicklung Ludwigshafen GmbH & Co. KG Nobelstr. 20 76275 Estlingen Tel.: 07243 324561</p>		<p>Bearbeitung Der Entwurf des VBB-Planes wurde ausgearbeitet von instara Internet: www.instara.de E-Mail: info@instara.de Tel.: (0421) 41 51 91 Fax: (0421) 41 48 94 Ludwigshafen 102 25009 Bremen</p>			
<p>AUFSTELLUNGSBESCHLUSS Die Aufstellung dieses Bebauungsplanes ist gemäß § 2 Abs. BauGB am durch den Stadtrat beschlossen und am ortsbüchlich bekannt gemacht worden. Ludwigshafen am Rhein, den Bereich Stadtplanung Dezernat für Bau, Umwelt und Verkehr, WBL</p>	<p>PLANUNTERLAGE Die Planunterlage im Geltungsbereich des Bebauungsplanes entspricht den Anforderungen des § 1 der Planzeichenverordnung. Ludwigshafen am Rhein, den Bereich Stadtplanung Dezernat für Bau, Umwelt und Verkehr, WBL</p>	<p>OFFENLAGE Der Bebauungsplan hat gemäß § 3(2) BauGB durch Beschluss des Stadtrats Bau- und Grundstücksauschuss vom als Entwurf mit seiner Begründung, nach vorheriger ortsbüchlicher Bekanntmachung am in der Zeit vom bis einschließlich öffentlich ausliegen. Ludwigshafen am Rhein, den Bereich Stadtplanung Dezernat für Bau, Umwelt und Verkehr, WBL</p>	<p>SATZUNGSBESCHLUSS Der Bebauungsplan ist gemäß § 10 (1) am durch den Stadtrat als Satzung beschlossen worden. Ludwigshafen am Rhein, den Bereich Stadtplanung Dezernat für Bau, Umwelt und Verkehr, WBL</p>	<p>AUSFERTIGUNG STADT LUDWIGSHAFEN AM RHEIN Ludwigshafen am Rhein, den Oberbürgermeister</p>	<p>RECHTSWIRKSAMKEIT Ort und Tag, ab welchem der Bebauungsplan mit seiner Begründung zur allgemeinen Einsichtnahme bereit gehalten wird, sind gemäß § 10 (3) BauGB am ortsbüchlich bekannt gemacht worden. Mit diesem Tage ist der Bebauungsplan rechtsverbindlich. Ludwigshafen am Rhein, den Bereich Stadtplanung Dezernat für Bau, Umwelt und Verkehr, WBL</p>
<p>Vorhabenbezogener Bebauungsplan 648 Hochhaus Berliner Platz Vorhaben- und Erschließungsplan 3 Planblatt 4 von 4 Stadtteil Mitte Gemarkung Ludwigshafen</p>		<p>Ludwigshafen Stadt am Rhein Bereich Stadtplanung Verfahrensstand: Offentlage Planstand: 22.11.2019 Format: 84 x 120 cm</p>			