

Ansicht Ost

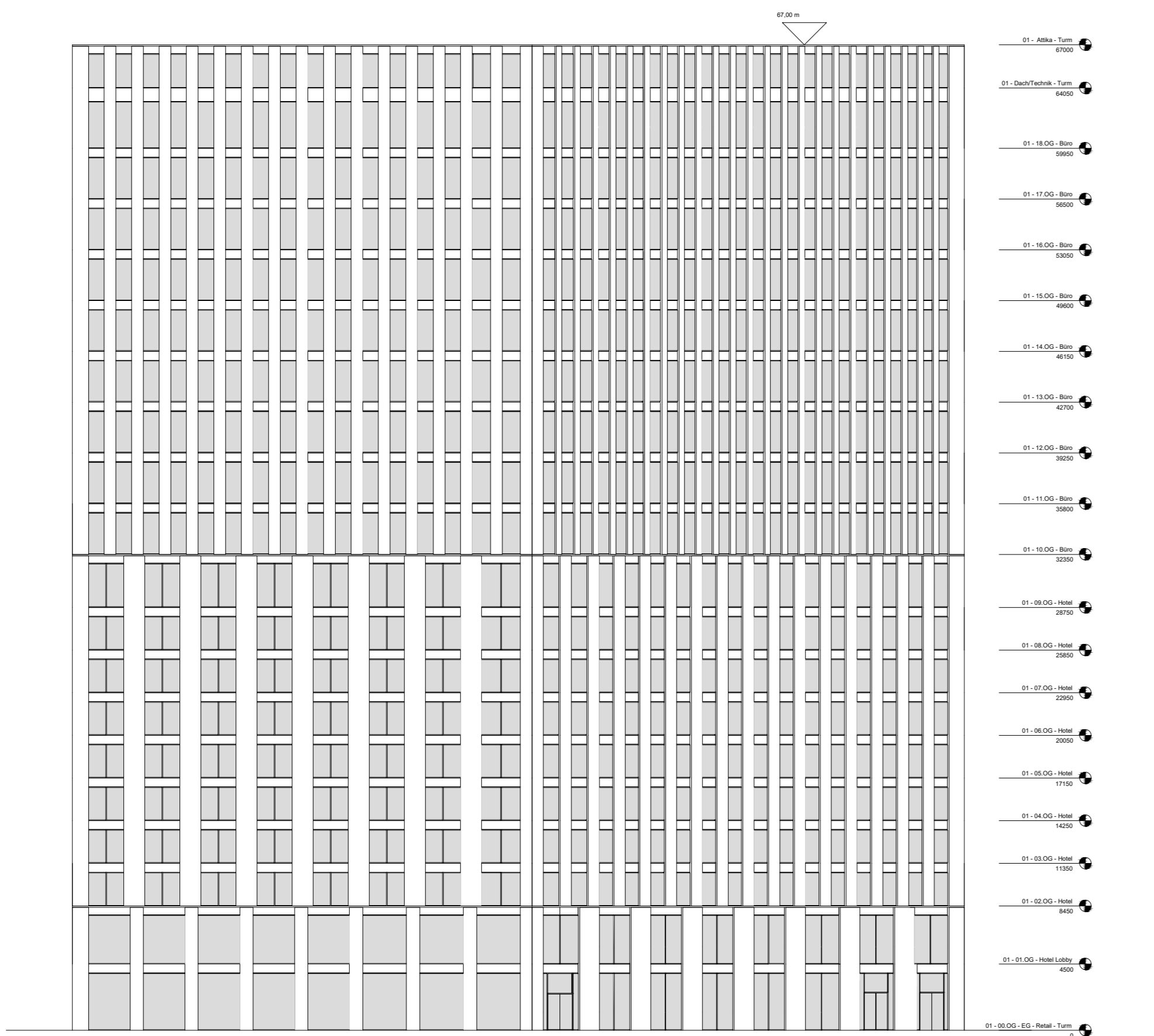

Ansicht Süd

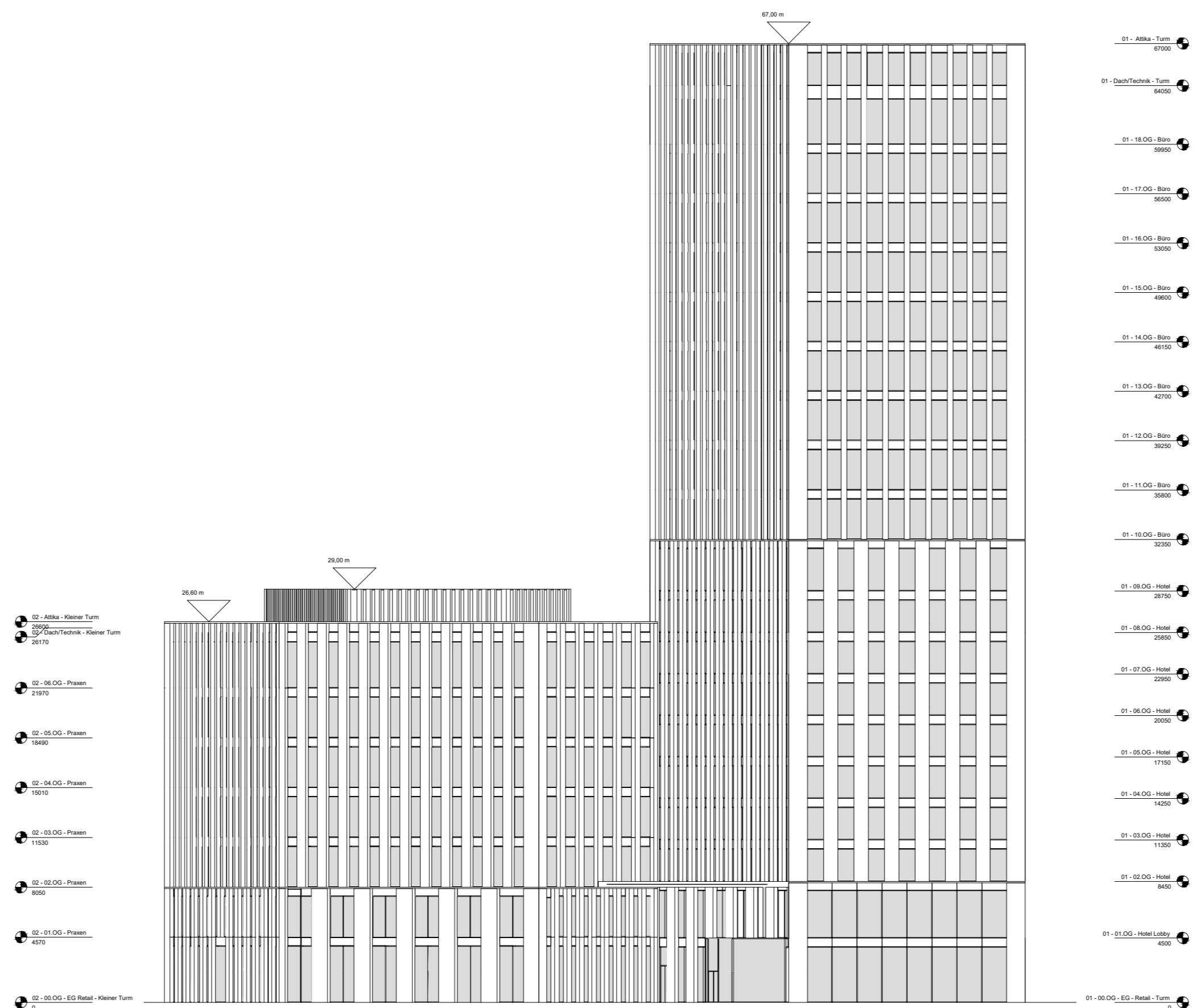

Ansicht West

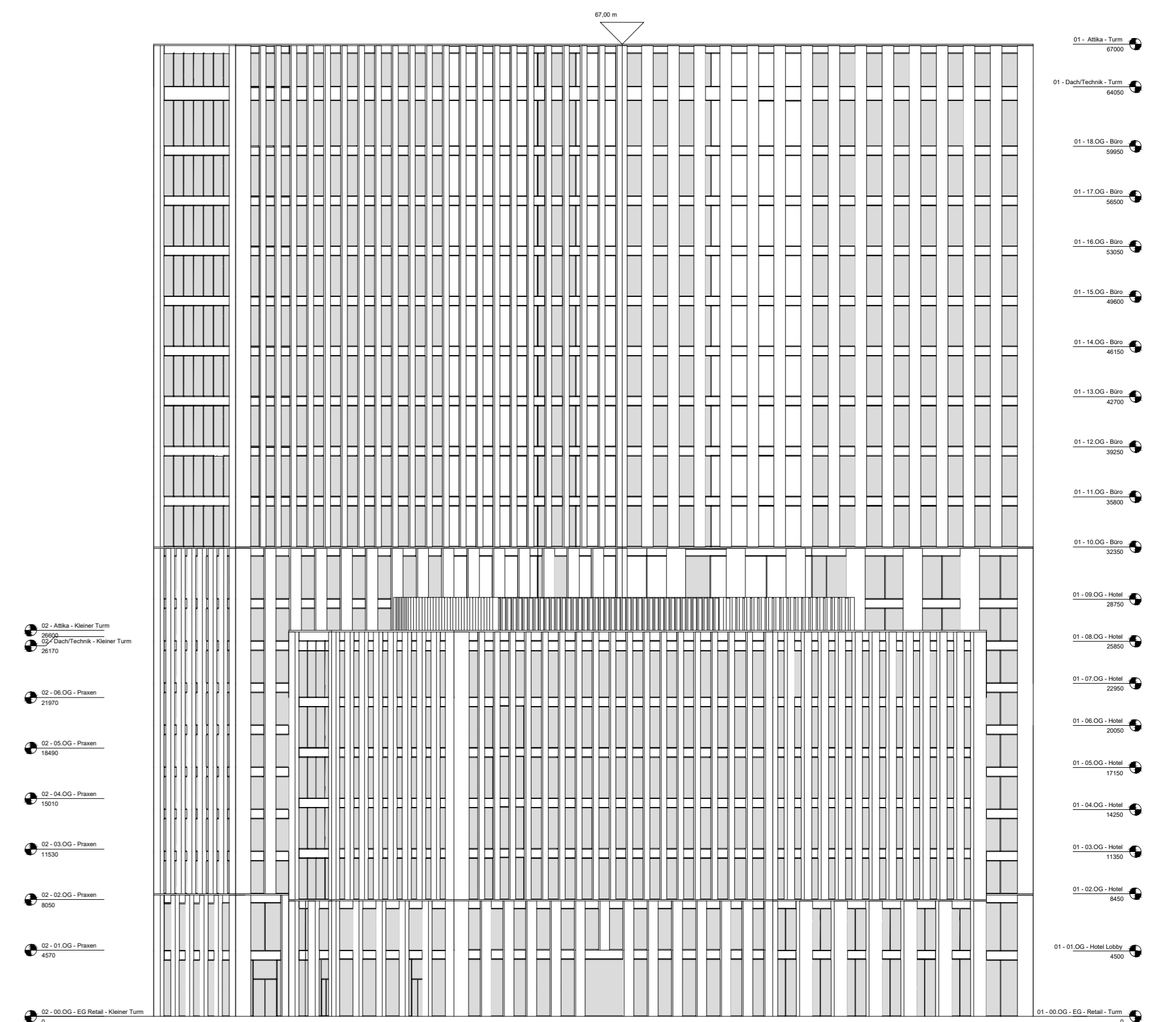

Ansicht Nord

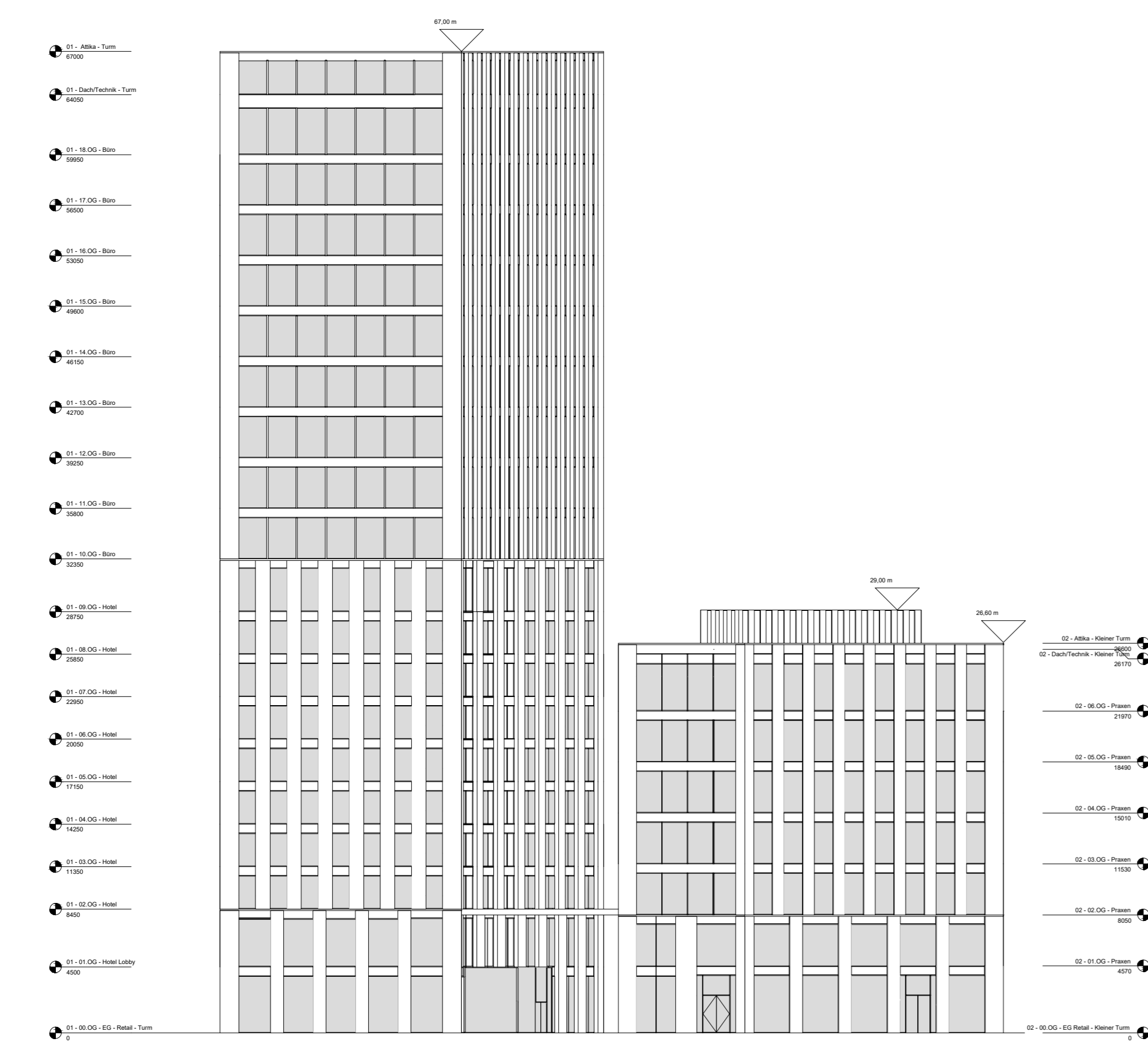

Schnitt West-Ost

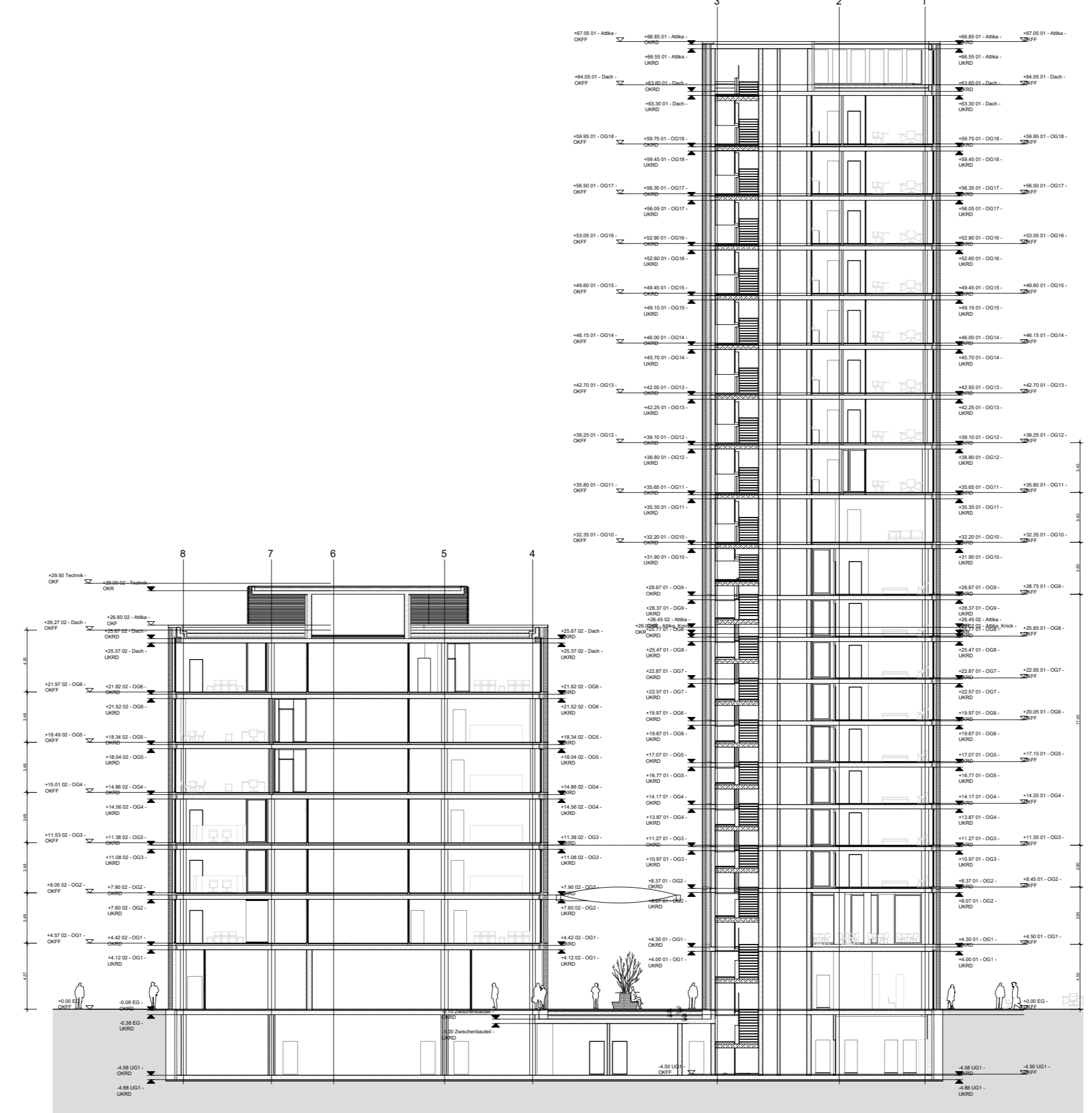

Vorhabenträger
Metropol Projektentwicklung Ludwigshafen GmbH & Co. KG
Nobelstr. 20
76275 Ettingen
Tel.: 06243 43 57 80
Fax: 06243 45 48 64

Bearbeitung
Der Entwurf des VBB-Planes wurde ausgearbeitet von
instara
Internet: www.instara.de
E-Mail: info@instara.de
Vahren Straße 190
Tel.: 06243 43 57 80
Fax: 06243 45 48 64

AUFSTELLUNGSBESCHLUSS	PLANUNTERLAGE	OFFENLAGE
Die Aufstellung dieses Bebauungsplanes ist gemäß § 2 Abs. BauGB am durch den Stadtrat beschlossen und am ortsüblich bekannt gemacht worden.	Die Planunterlagen im Geltungsbereich des Bebauungsplanes entspricht den Anforderungen des § 1 der Planzeichenverordnung	Der Bebauungsplan hat gemäß § 3(2) BauGB durch Beschluss des Stadtrats Bau- und Grundstücksausschuss vom als Entwurf mit seiner Begründung, nach vorheriger ortsüblicher Bekanntmachung am in der Zeit vom bis einschließlich öffentlich ausliegen.
Ludwigshafen am Rhein, den	Ludwigshafen am Rhein, den	Ludwigshafen am Rhein, den
Bereich Stadtplanung	Bereich Stadtplanung	Bereich Stadtplanung
Dezernat für Bau, Umwelt und Verkehr, WBL	Dezernat für Bau, Umwelt und Verkehr, WBL	Dezernat für Bau, Umwelt und Verkehr, WBL
SATZUNGSBESCHLUSS	AUSFERTIGUNG STADT LUDWIGSHAFEN AM RHEIN	RECHTSWIRKSAMKEIT
Der Bebauungsplan ist gemäß § 10 (1) am durch den Stadtrat als Satzung beschlossen worden.	Ludwigshafen am Rhein, den	Ort und Tag, ab welchem der Bebauungsplan mit seiner Begründung zur allgemeinen Einsichtnahme bereit gehalten wird, sind gemäß § 10 (3) BauGB am ortsüblich bekannt gemacht worden. Mit diesem Tage ist der Bebauungsplan rechtsverbindlich.
Ludwigshafen am Rhein, den		Ludwigshafen am Rhein, den
Bereich Stadtplanung	Oberbürgermeisterin	Bereich Stadtplanung
Dezernat für Bau, Umwelt und Verkehr, WBL		Dezernat für Bau, Umwelt und Verkehr, WBL

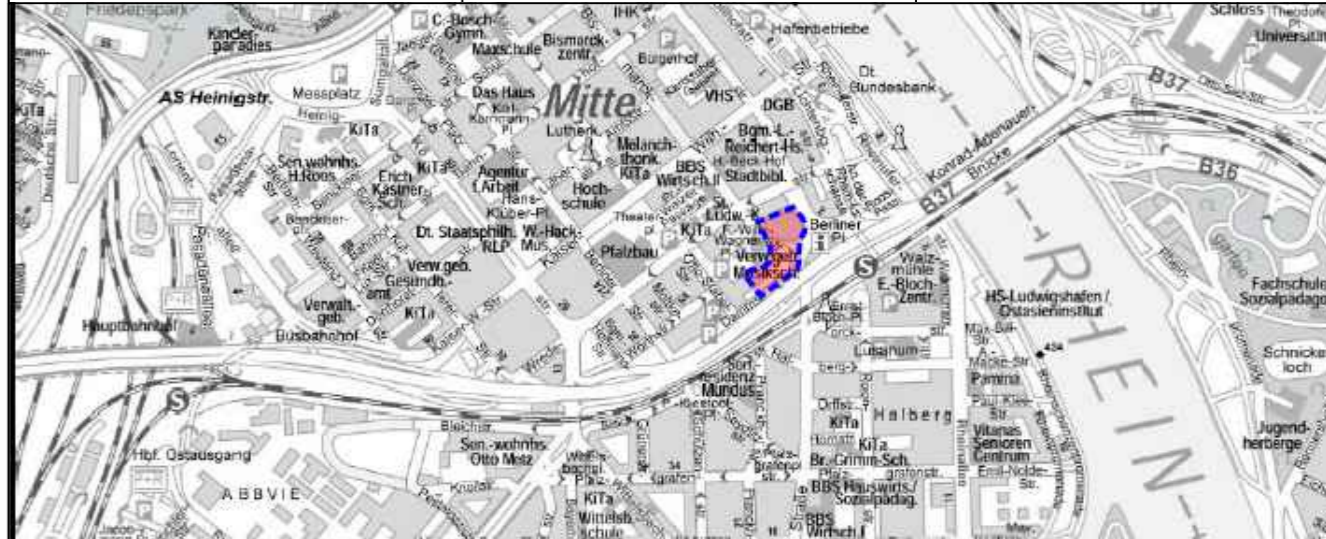

Vorhabenbezogener Bebauungsplan
648
Hochhaus Berliner Platz
Vorhaben- und Erschließungsplan 2
Planblatt 3 von 4
Stadtteil Mitte
Gemarkung Ludwigshafen

Ludwigshafen Stadt am Rhein
Bereich Stadtplanung

Verfahrensstand: Offenlage
Planstand: 22.11.2019
Format: 68 x 90 cm