

Grundriss EG

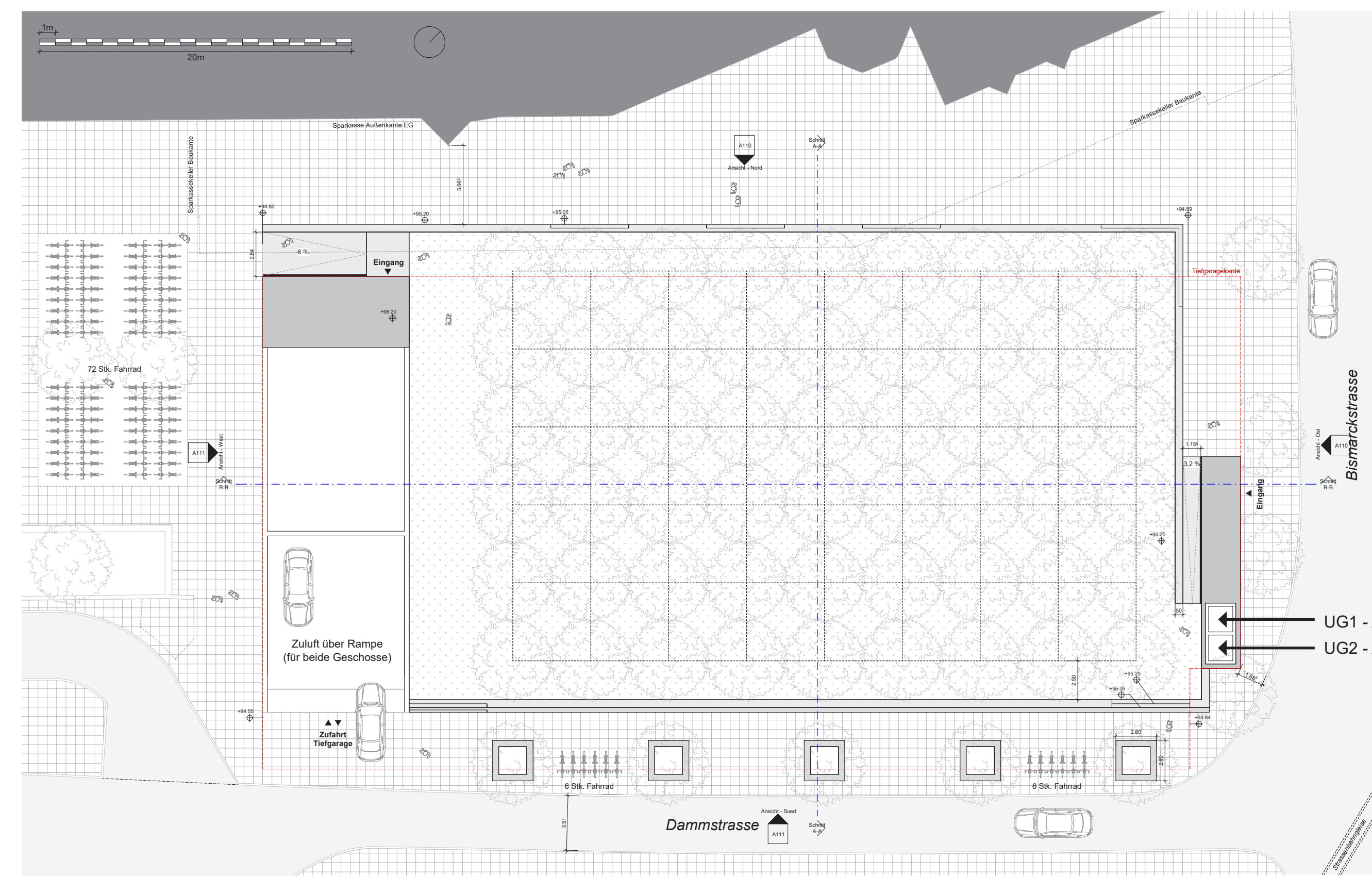

Grundriss UG 01

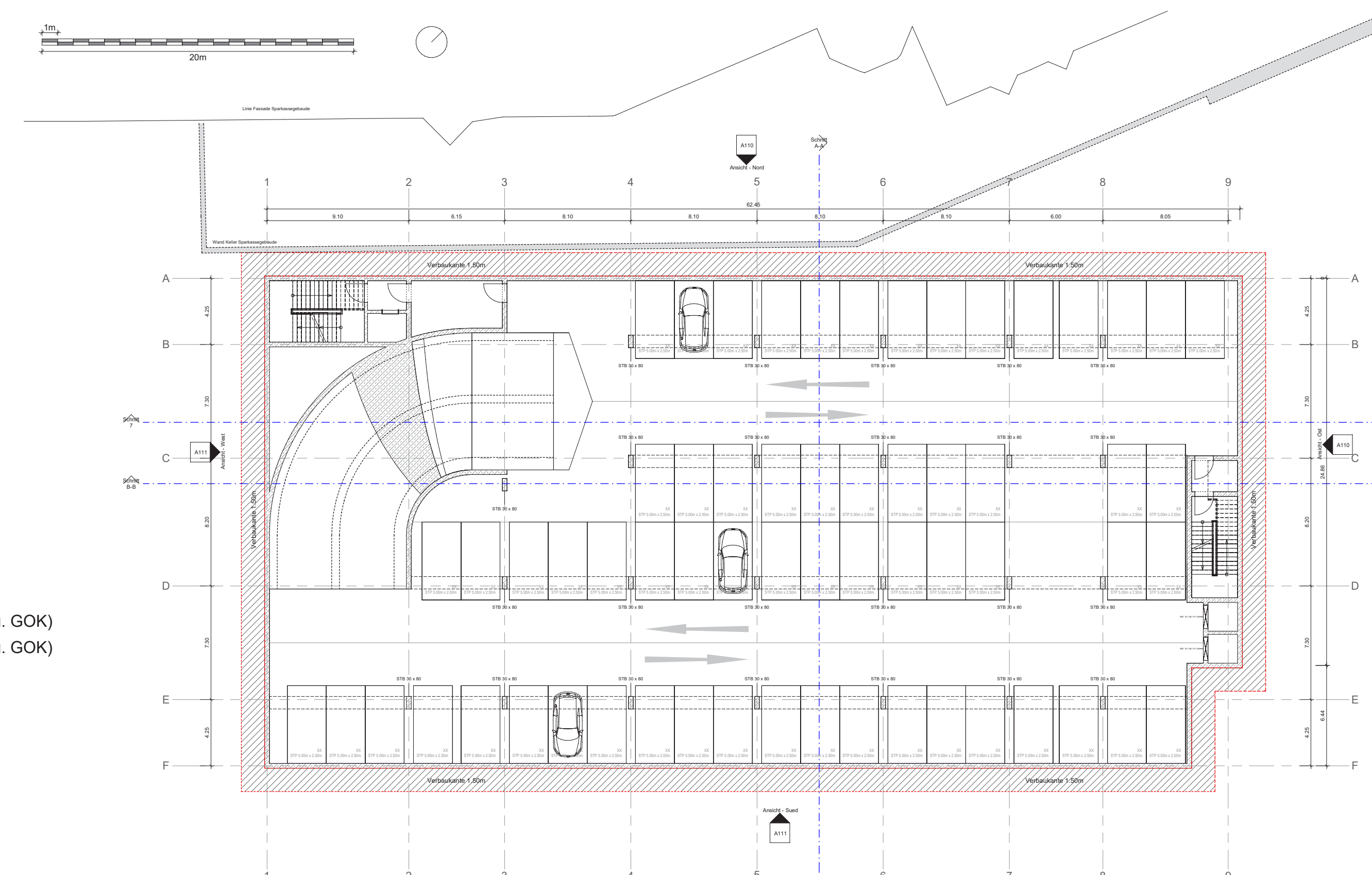

Grundriss UG 02

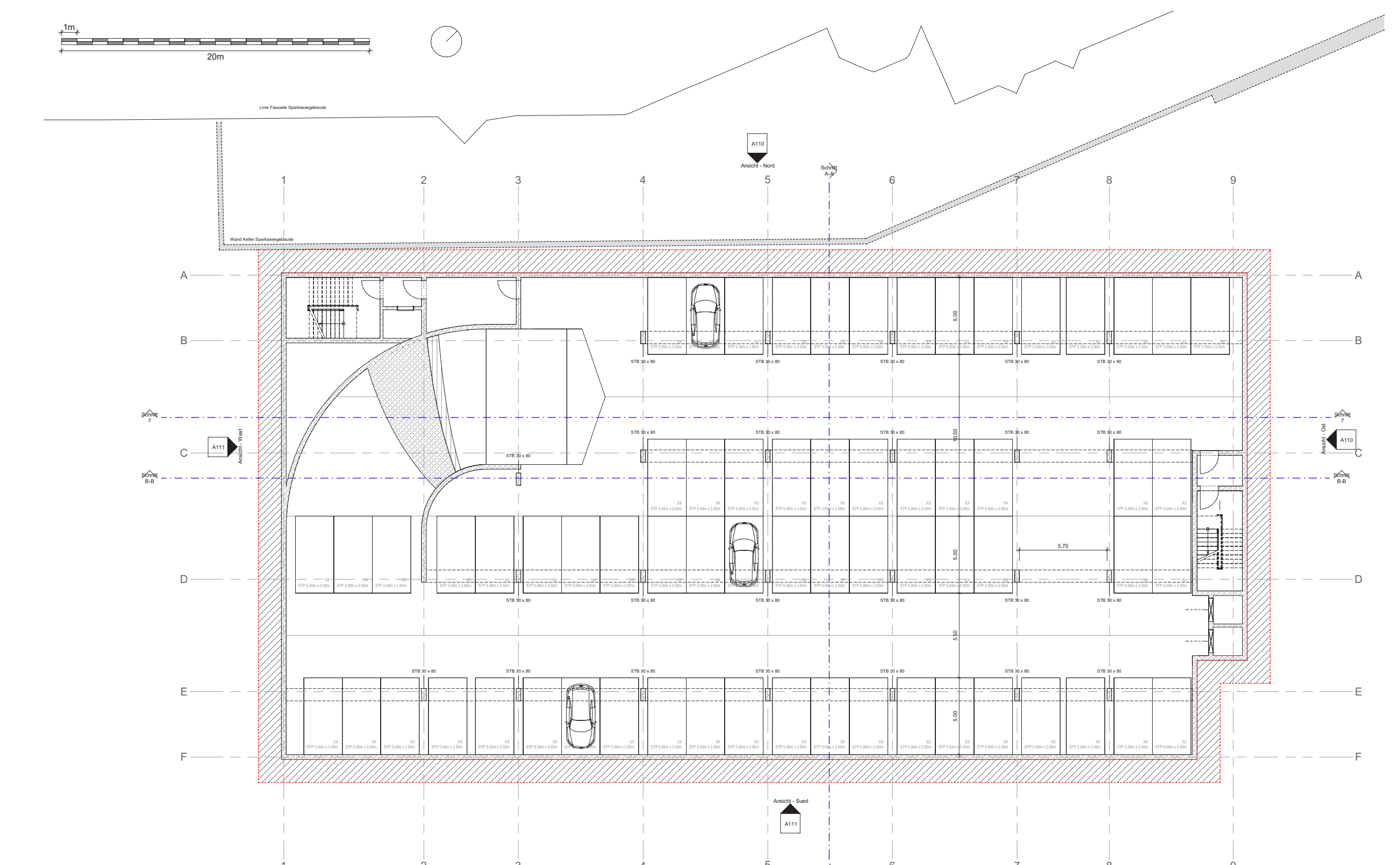

Ansicht Nord

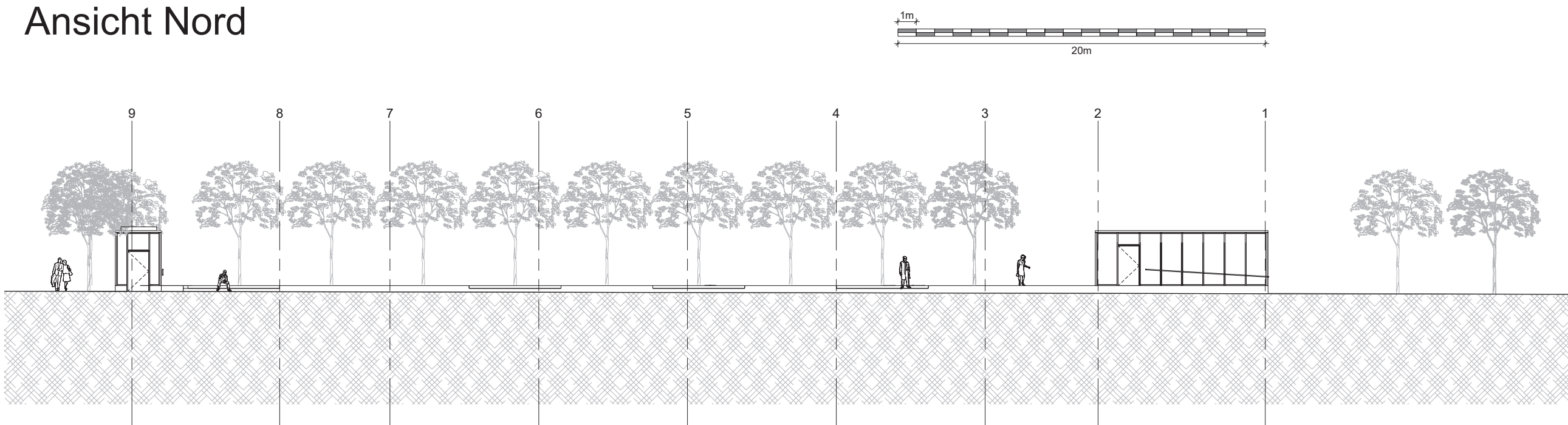

Schnitt A-A

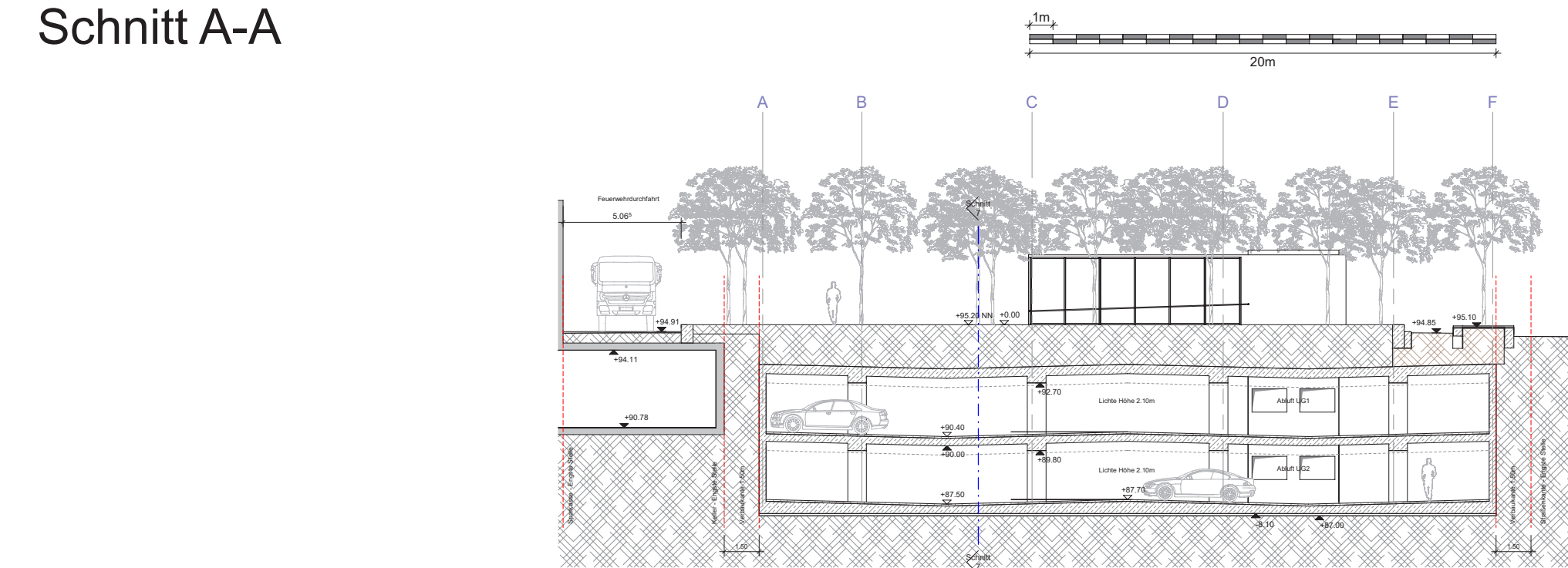

Ansicht Ost

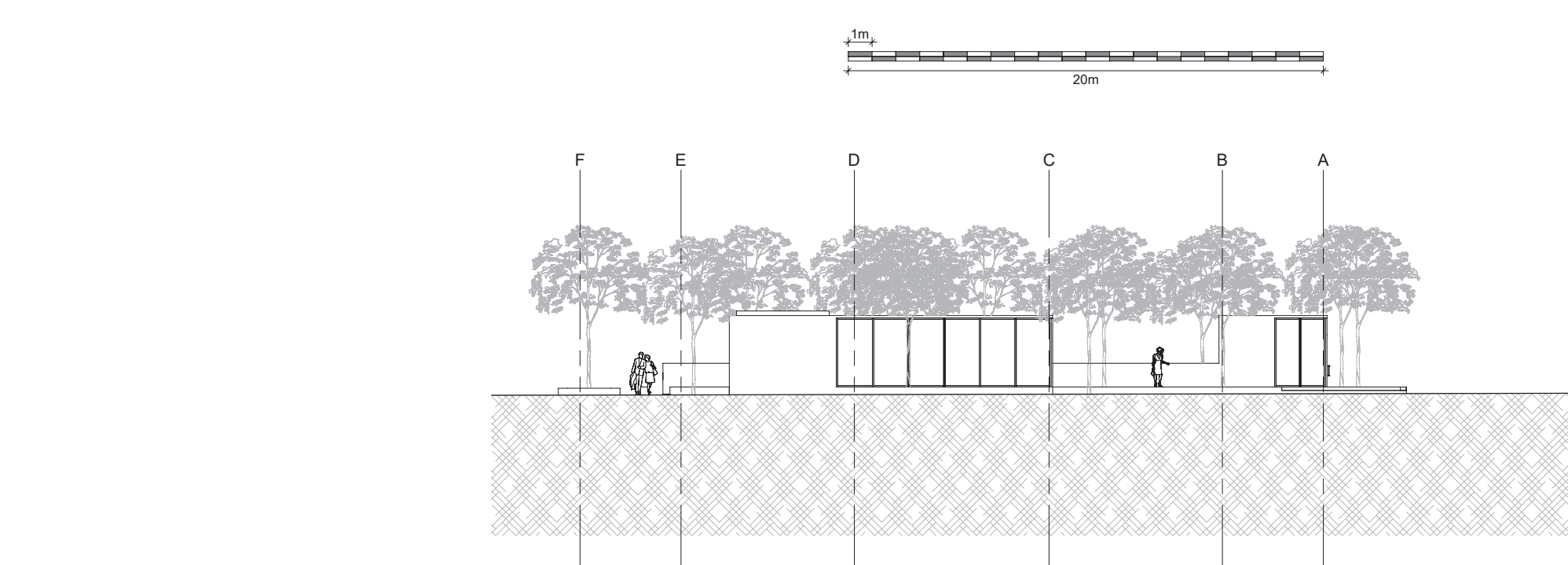

Schnitt B-B

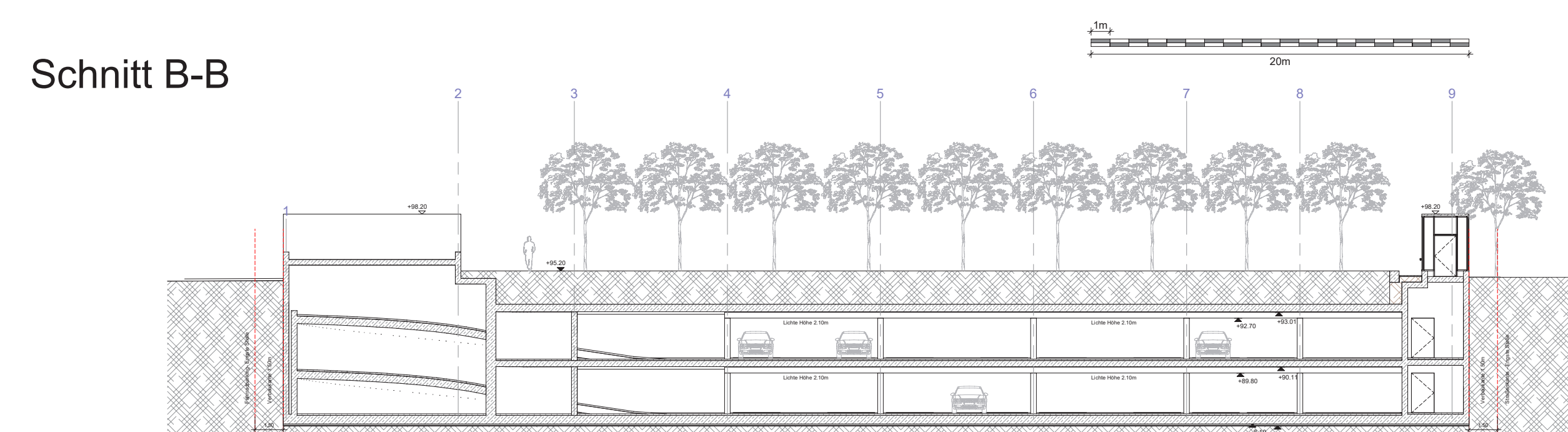

Ansicht Süd

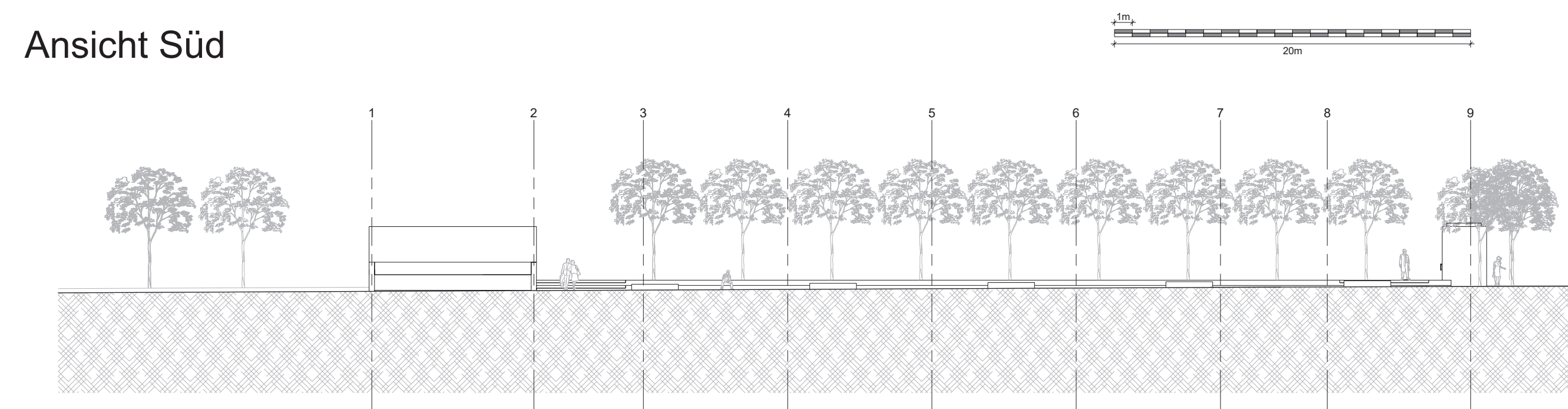

Ansicht West

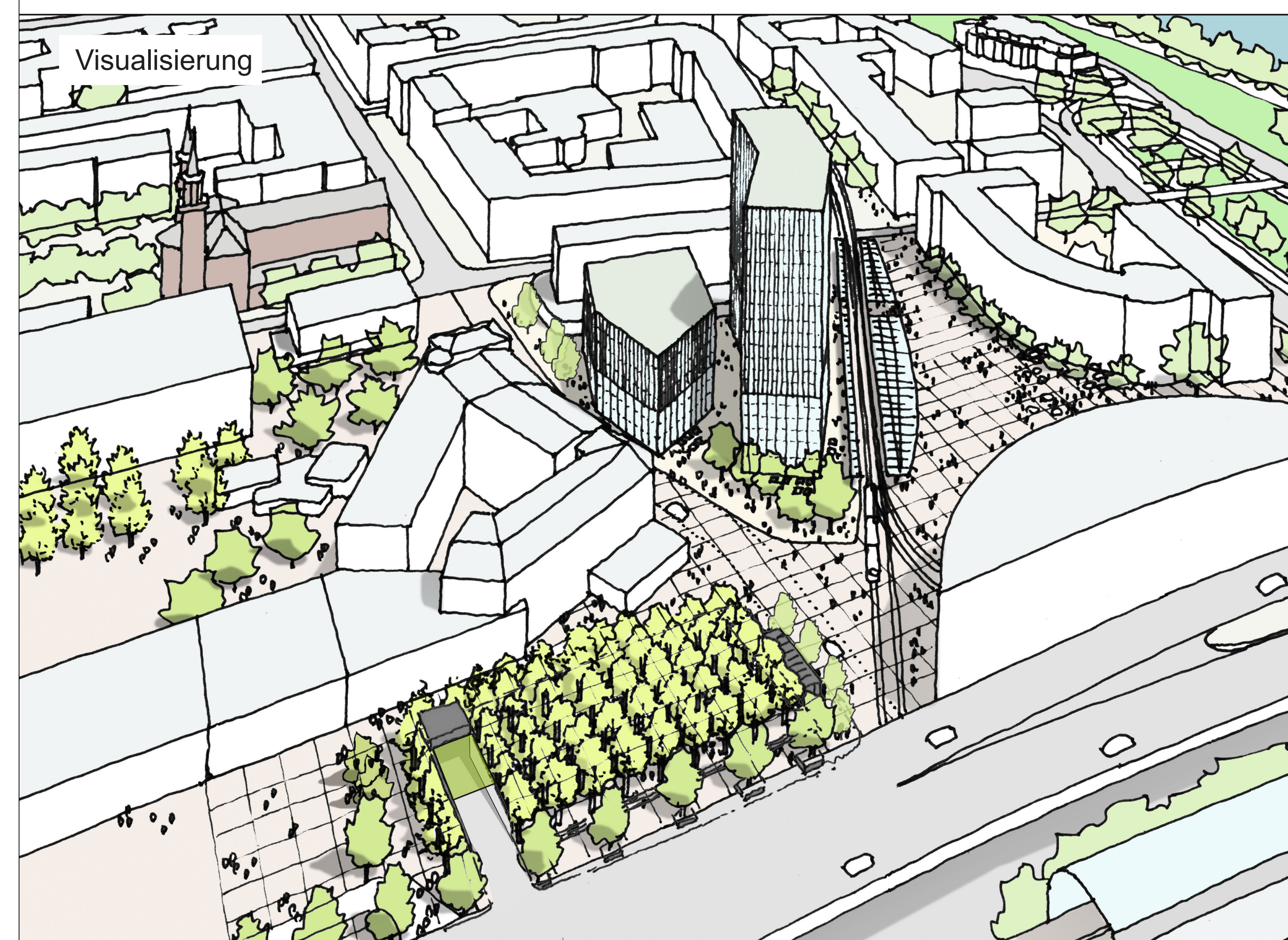
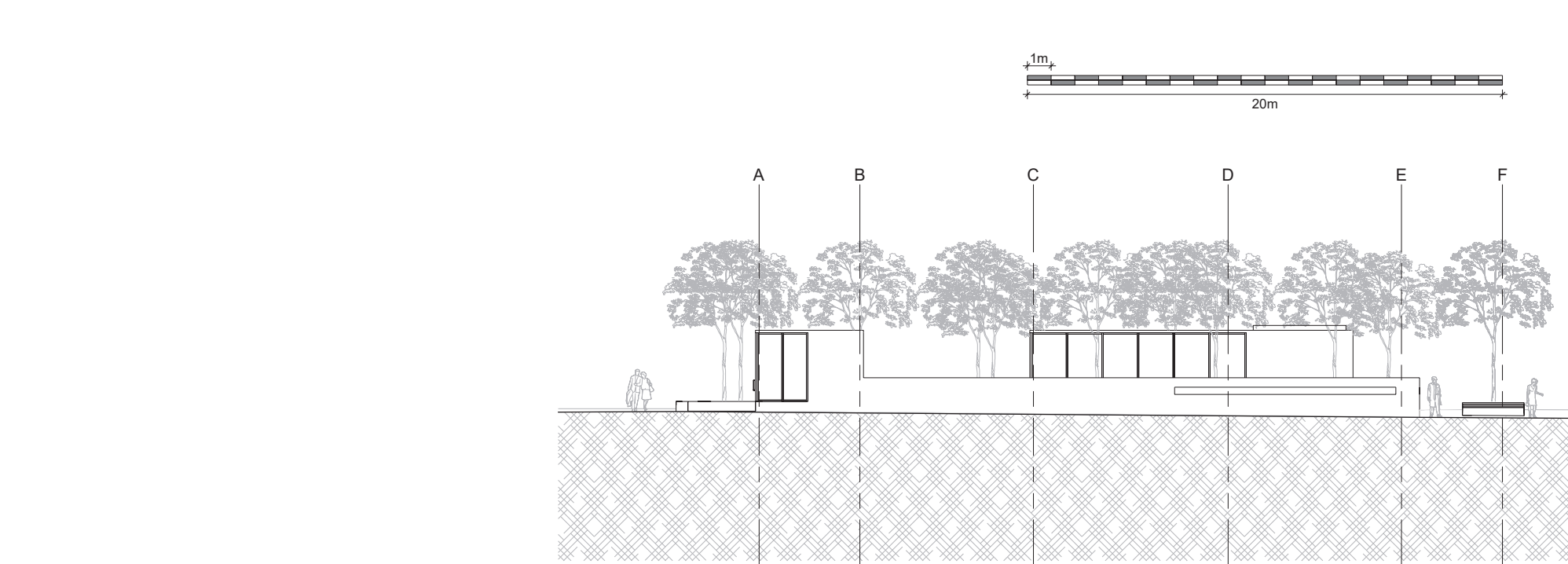

<b>Vorbereitender</b> Metropol Projektentwicklung Ludwigshafen GmbH & Co. KG Nobelstr. 20 76275 Estlingen Tel.: 07243 324561	<b>Bearbeitung</b> Der Entwurf des VBB-Planes wurde ausgearbeitet von <b>instara</b> Internet: www.instara.de E-Mail: info@instara.de Tel.: (0421) 45 19 93 Fax: (0421) 45 48 94 Central-Office: 100 25009 Bremen
--	---

<b>AUFSTELLUNGSBESCHLUSS</b> Die Aufstellung dieses Bebauungsplanes ist gemäß § 2 Abs. BauGB am ..... durch den Stadtrat beschlossen und am ..... ortsbüchlich bekannt gemacht worden.  Ludwigshafen am Rhein, den .....  Bereich Stadtplanung .....  Dezernat für Bau, Umwelt und Verkehr, WBL .....	<b>PLANUNTERLAGE</b> Die Planunterlage im Geltungsbereich des Bebauungsplanes entspricht den Anforderungen des § 1 der Planzeichenverordnung.  Ludwigshafen am Rhein, den .....  Bereich Stadtplanung .....  Dezernat für Bau, Umwelt und Verkehr, WBL .....	<b>OFFENLAGE</b> Der Bebauungsplan hat gemäß § 3(2) BauGB durch Beschluss des Stadtrats Bau- und Grundstücksausweise vom ..... als Entwurf mit seiner Begründung, nach vorheriger ortsbüchlicher Bekanntmachung am ..... in der Zeit vom ..... bis einschließlich ..... öffentlich ausliegen.  Ludwigshafen am Rhein, den .....  Bereich Stadtplanung .....  Dezernat für Bau, Umwelt und Verkehr, WBL .....
<b>SATZUNGSBESCHLUSS</b> Der Bebauungsplan ist gemäß § 10 (1) am ..... durch den Stadtrat als Satzung beschlossen worden.  Ludwigshafen am Rhein, den .....  Bereich Stadtplanung .....  Dezernat für Bau, Umwelt und Verkehr, WBL .....	<b>AUSFERTIGUNG STADT LUDWIGSHAFEN AM RHEIN</b> Ludwigshafen am Rhein, den .....  Oberbürgermeister .....	<b>RECHTSWIRKSAMKEIT</b> Ort und Tag, ab welchem der Bebauungsplan mit seiner Begründung zur allgemeinen Einsichtnahme bereit gehalten wird, sind gemäß § 10 (3) BauGB am ..... ortsbüchlich bekannt gemacht worden. Mit diesem Tage ist der Bebauungsplan rechtsverwendlich.  Ludwigshafen am Rhein, den .....  Bereich Stadtplanung .....  Dezernat für Bau, Umwelt und Verkehr, WBL .....

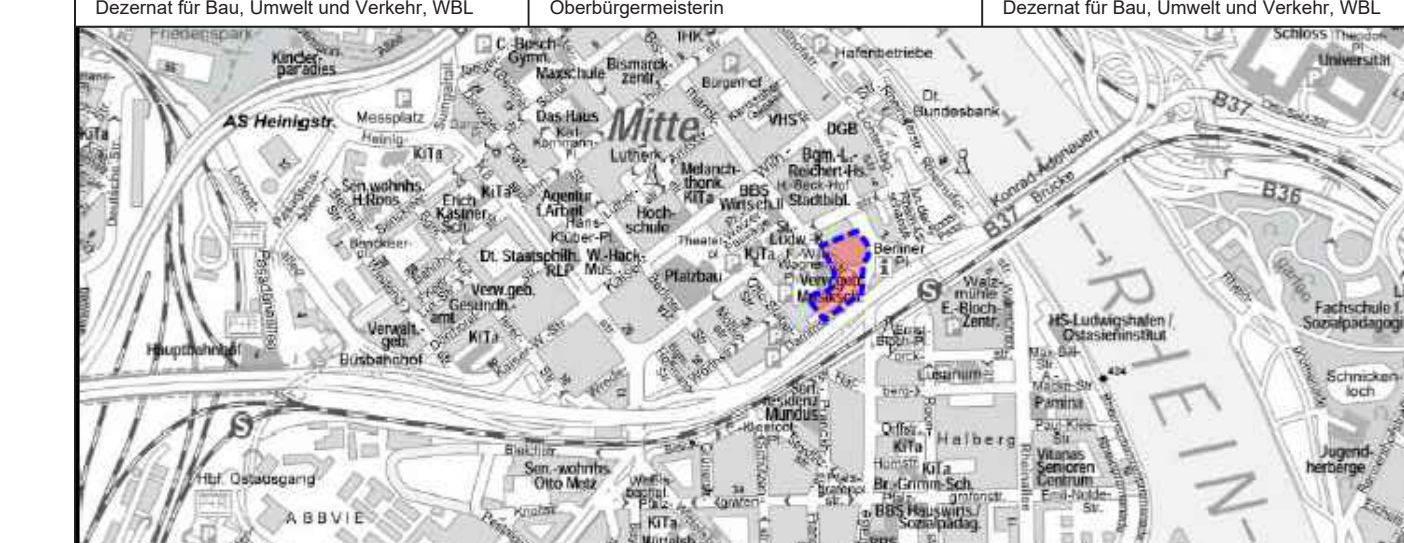

Vorhabenbezogener Bebauungsplan <b>648</b> Hochhaus Berliner Platz Vorhaben- und Erschließungsplan 3 Planblatt 4 von 4 Stadtteil Mitte Gemarkung Ludwigshafen	<b>Ludwigshafen</b> Stadt am Rhein Bereich Stadtplanung Verfahrensstand: Planstand Offenlage: 01.10.2019 Format: 84 x 120 cm
---	---