

Ansicht Ost

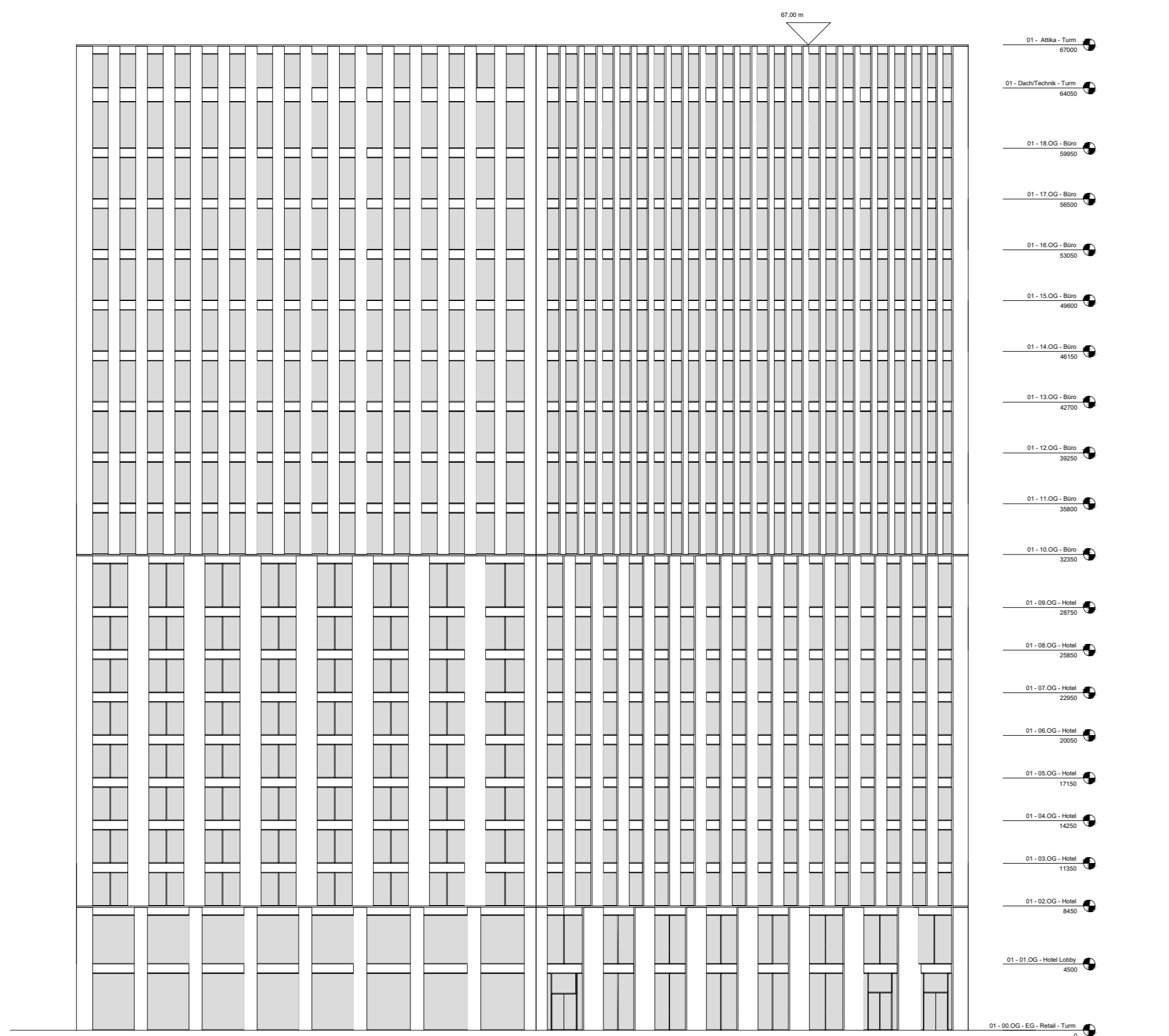

Ansicht Süd

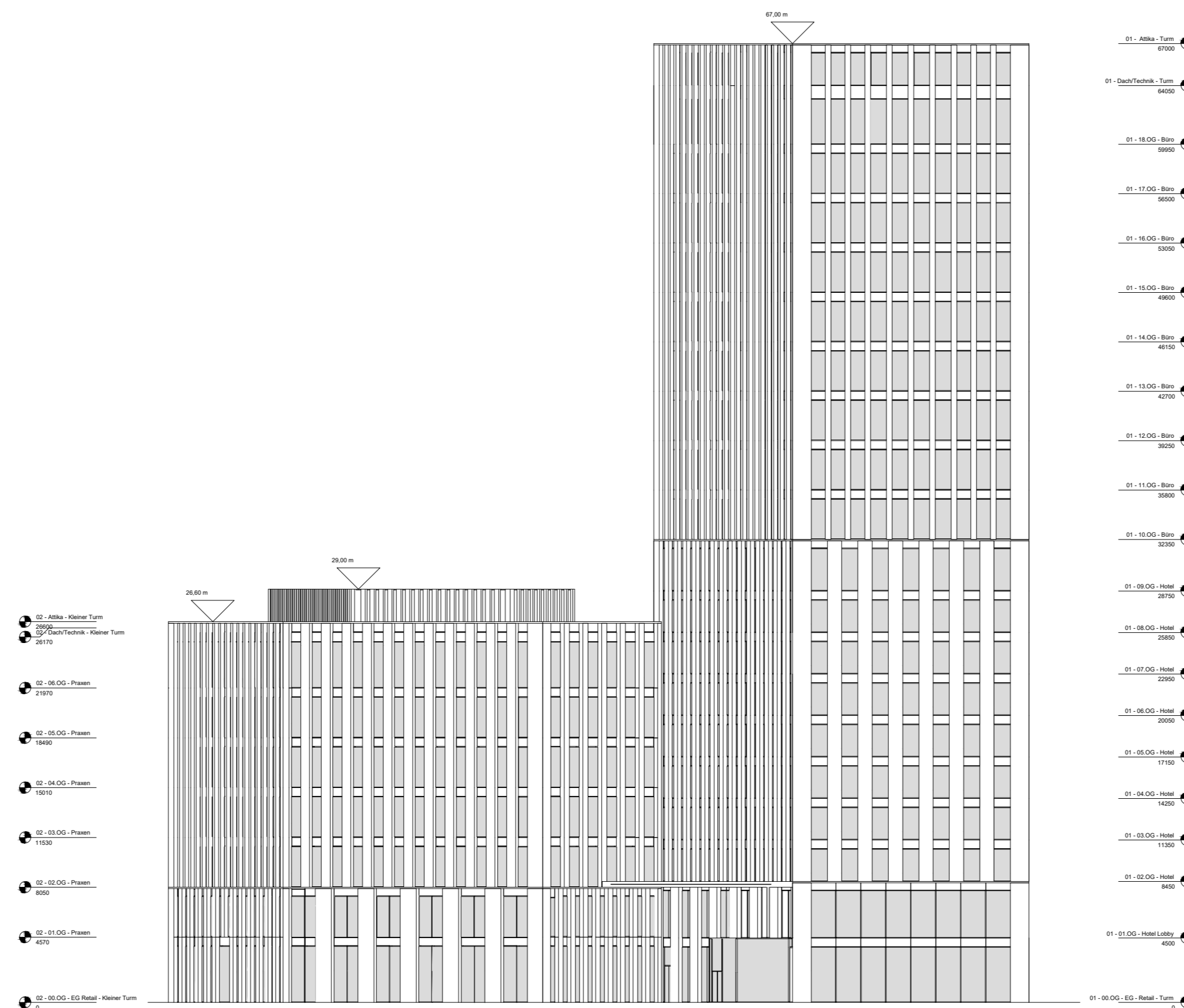

Ansicht West

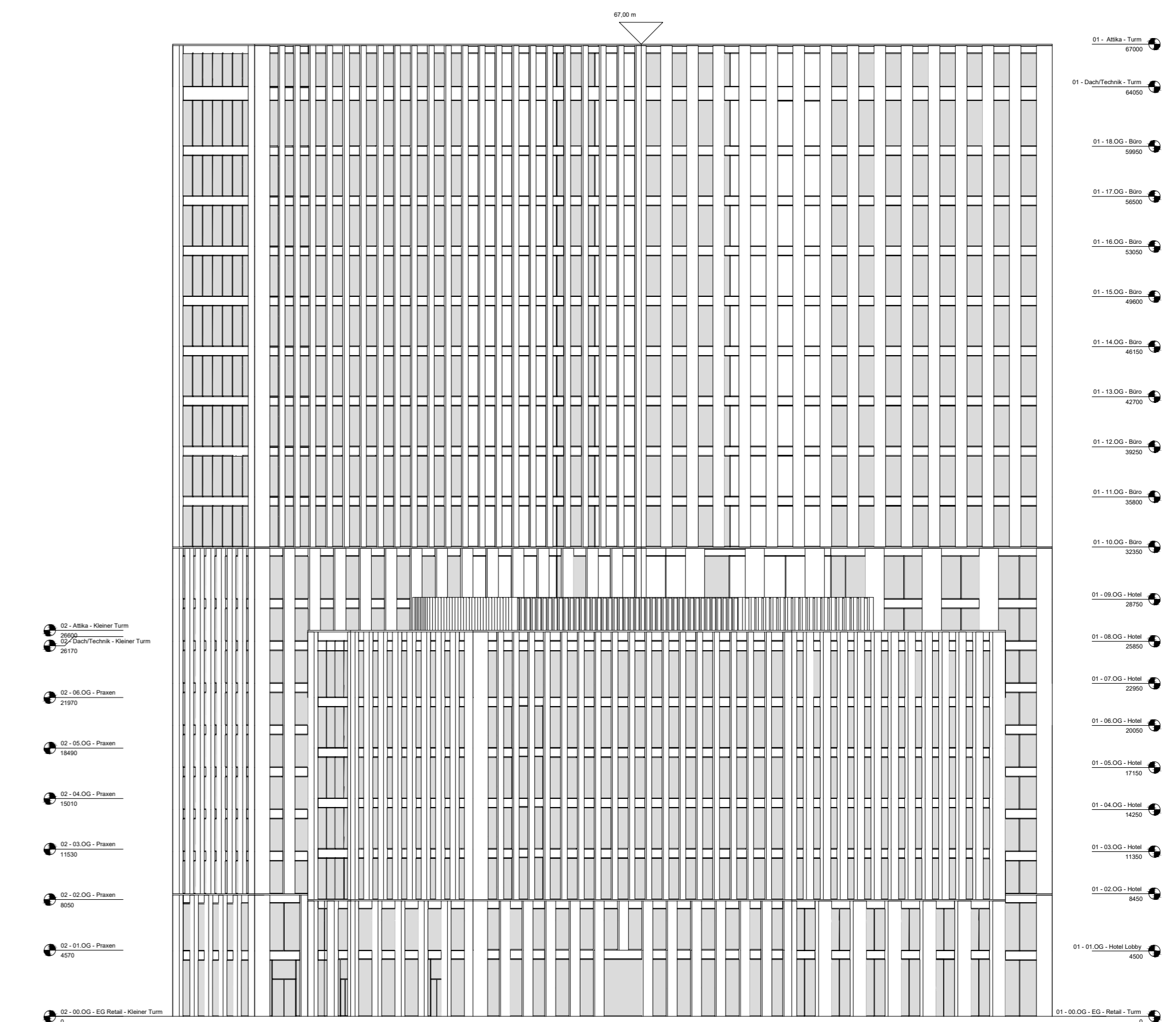

Ansicht Nord

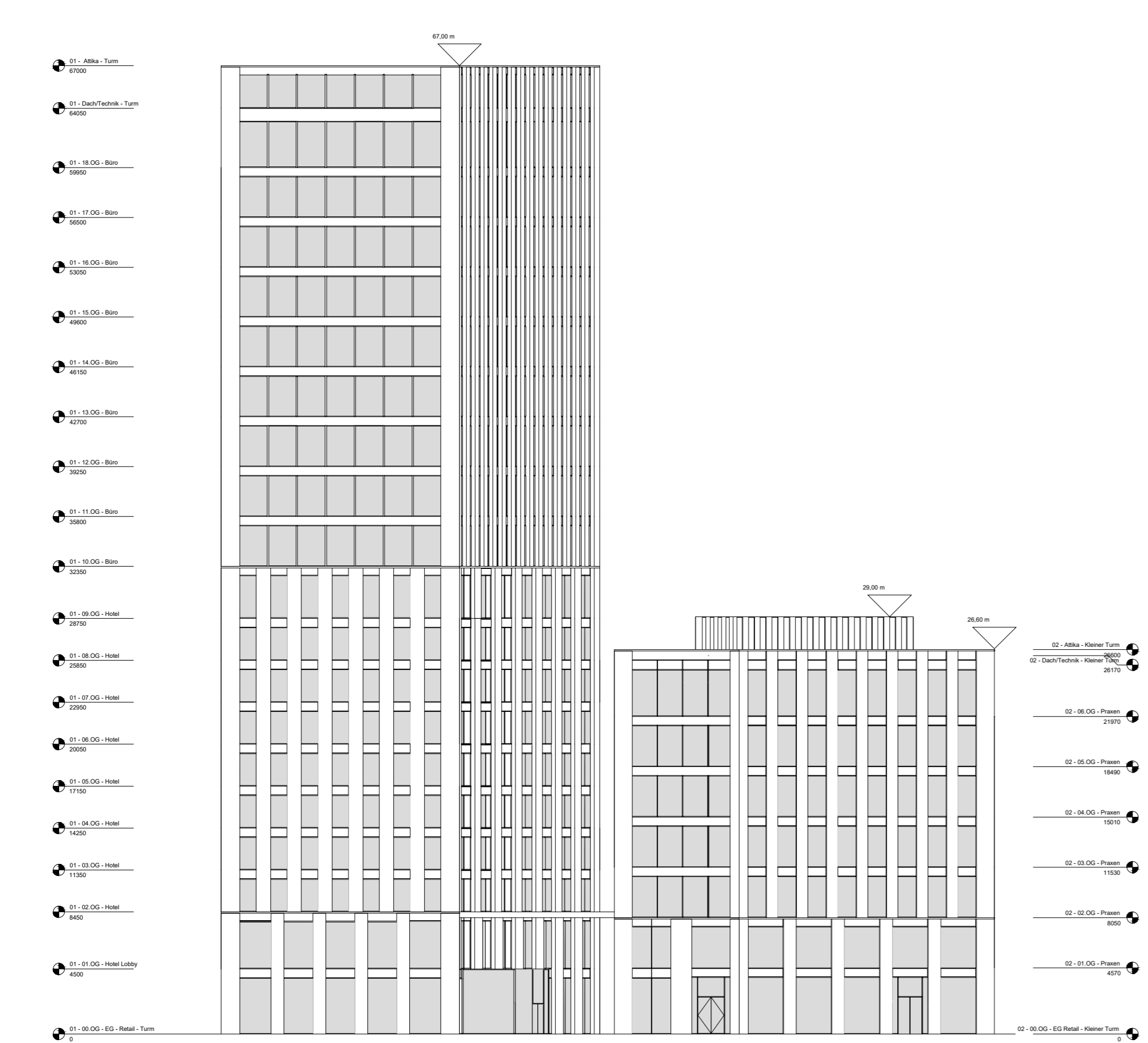

Schnitt West-Ost

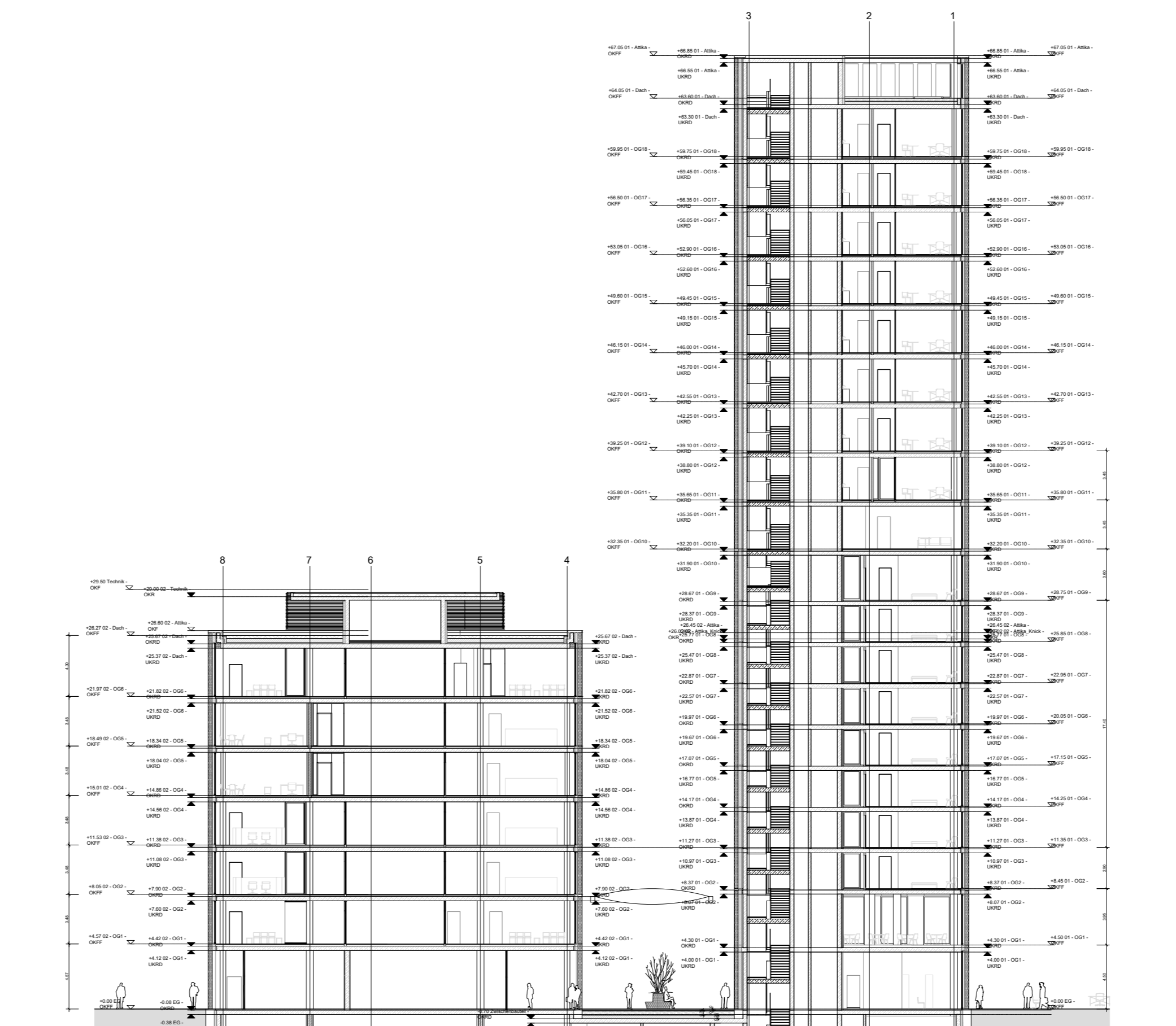

Vorhabenträger Metropol Projektentwicklung Ludwigshafen GmbH & Co. KG Nobelstr. 20 76275 Ettlingen Tel.: 07243 324561		Bearbeitung Der Entwurf des VBB-Planes wurde ausgearbeitet von instara Internet: www.instara.de E-Mail: info@instara.de Vahren Straße 190 43171 Solingen Tel.: (0421) 43 57 840 Fax: (0421) 45 46 64			
AUFSTELLUNGSBESCHLUSS Die Aufstellung dieses Bebauungsplanes ist gemäß § 2 Abs. BauGB am durch den Stadtrat beschlossen und am ortsüblich bekannt gemacht worden. Ludwigshafen am Rhein, den Bereich Stadtplanung Dezernat für Bau, Umwelt und Verkehr, WBL	PLANUNTERLAGE Die Planunterlage im Geltungsbereich des Bebauungsplanes entspricht den Anforderungen des § 1 der Planzeichenverordnung als Entwurf mit seiner Begründung, nach vorheriger ortsüblicher Bekanntmachung am in der Zeit vom bis einschließlich öffentlich ausliegen. Ludwigshafen am Rhein, den Bereich Stadtplanung Dezernat für Bau, Umwelt und Verkehr, WBL	OFFENLAGE Der Bebauungsplan hat gemäß § 3(2) BauGB durch Beschluss des Stadtrats Bau- und Grundstücksausschuss vom als Entwurf mit seiner Begründung, nach vorheriger ortsüblicher Bekanntmachung am in der Zeit vom bis einschließlich öffentlich ausliegen. Ludwigshafen am Rhein, den Bereich Stadtplanung Dezernat für Bau, Umwelt und Verkehr, WBL	SATZUNGSBESCHLUSS Der Bebauungsplan ist gemäß § 10 (1) am durch den Stadtrat als Satzung beschlossen worden. Ludwigshafen am Rhein, den Bereich Stadtplanung Dezernat für Bau, Umwelt und Verkehr, WBL	AUSFERTIGUNG STADT LUDWIGSHAFEN AM RHEIN Ludwigshafen am Rhein, den Bereich Stadtplanung Oberbürgermeister	RECHTSWIRKSAMKEIT Ort und Tag, ab welchem der Bebauungsplan mit seiner Begründung zur allgemeinen Einsichtnahme bereit gehalten wird, sind gemäß § 10 (3) BauGB am ortsüblich bekannt gemacht worden. Mit diesem Tage ist der Bebauungsplan rechtsverbindlich. Ludwigshafen am Rhein, den Bereich Stadtplanung Dezernat für Bau, Umwelt und Verkehr, WBL
Vorhabenbezogener Bebauungsplan 648 Vorhaben- und Erschließungsplan 2 Planblatt 3 von 4 Stadtteil Mitte Gemarkung Ludwigshafen		Ludwigshafen Stadt am Rhein Bereich Stadtplanung Verfahrensstand Offenlage Planstand 01.10.2019 Format 68 x 90 cm			