

Grundrissbeispiel EG

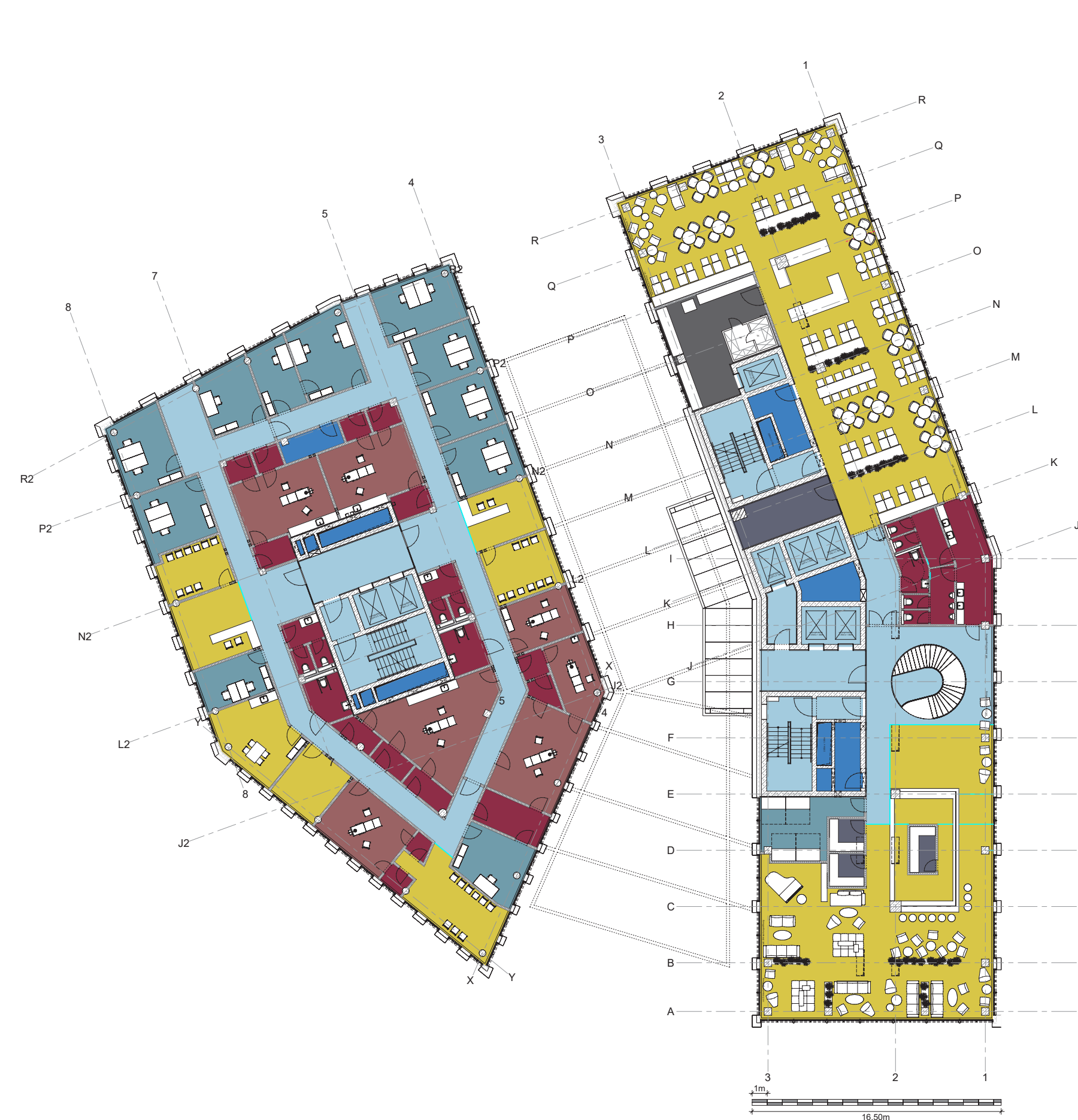

Grundrissbeispiel OG 01



Grundrissbeispiel Hotel OG 02 - 09

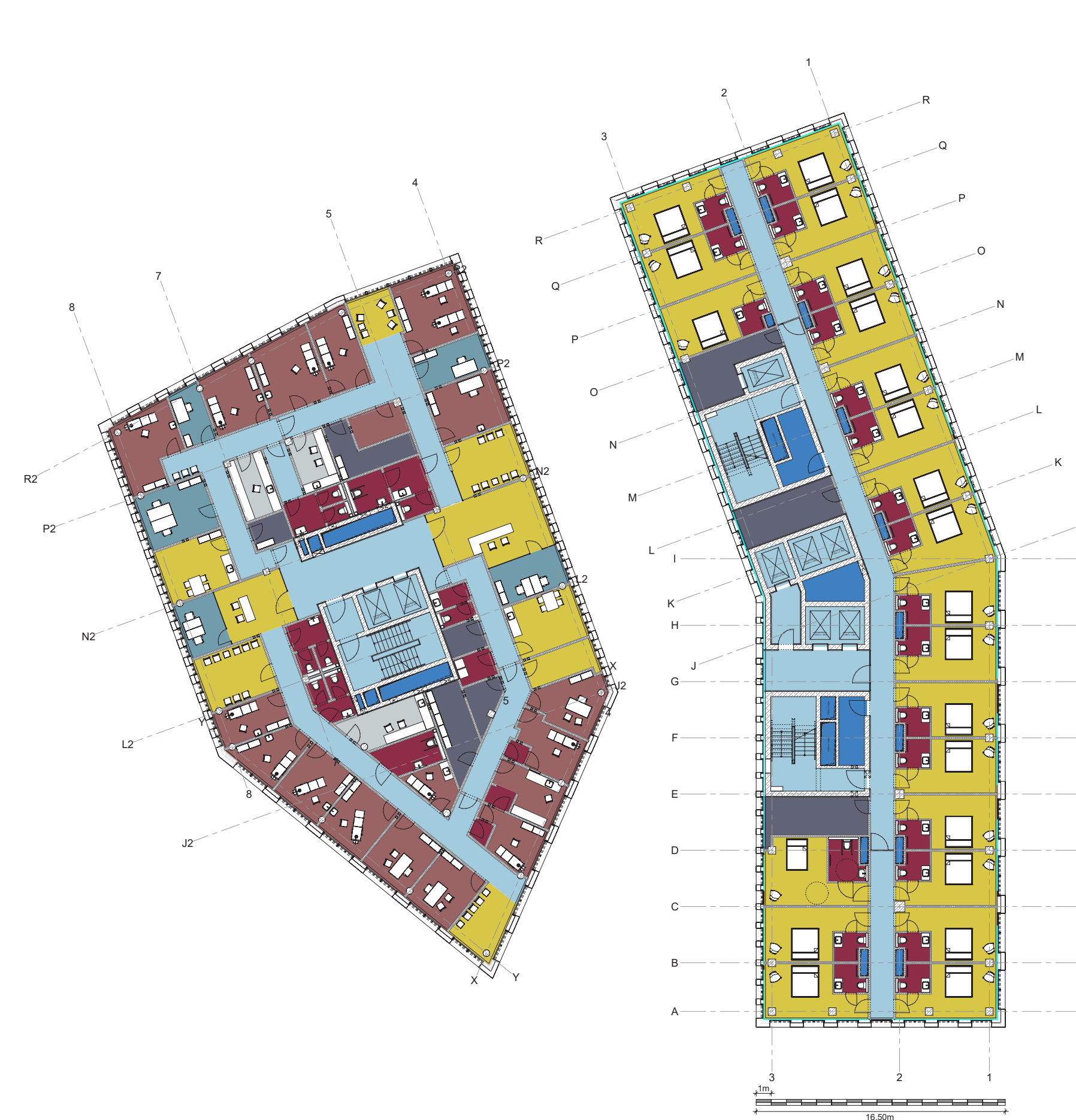

Freiflächengestaltungsplan



Grundrissbeispiel OG Büro OG 10-18

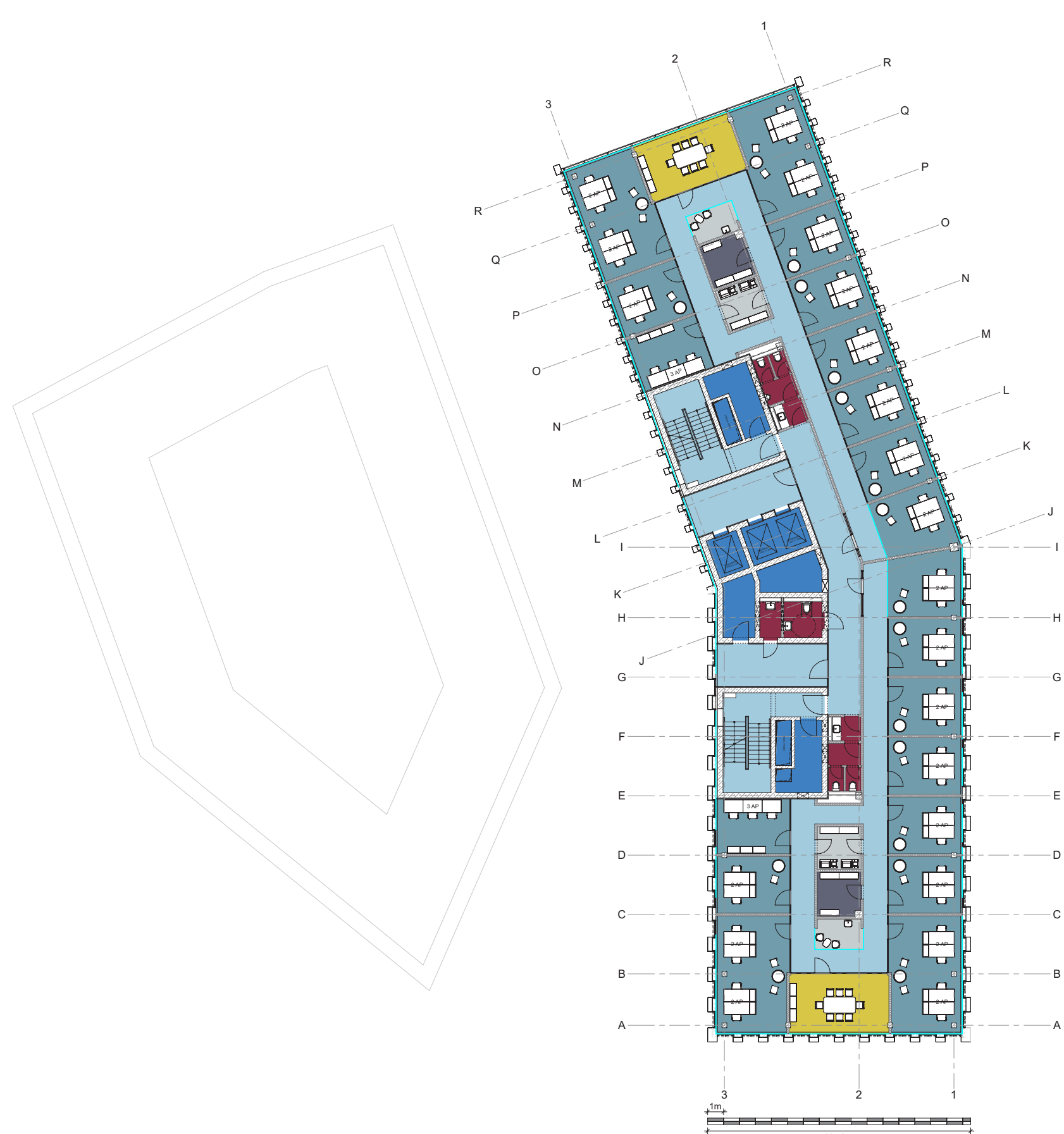

Grundrissbeispiel Dachaufsicht

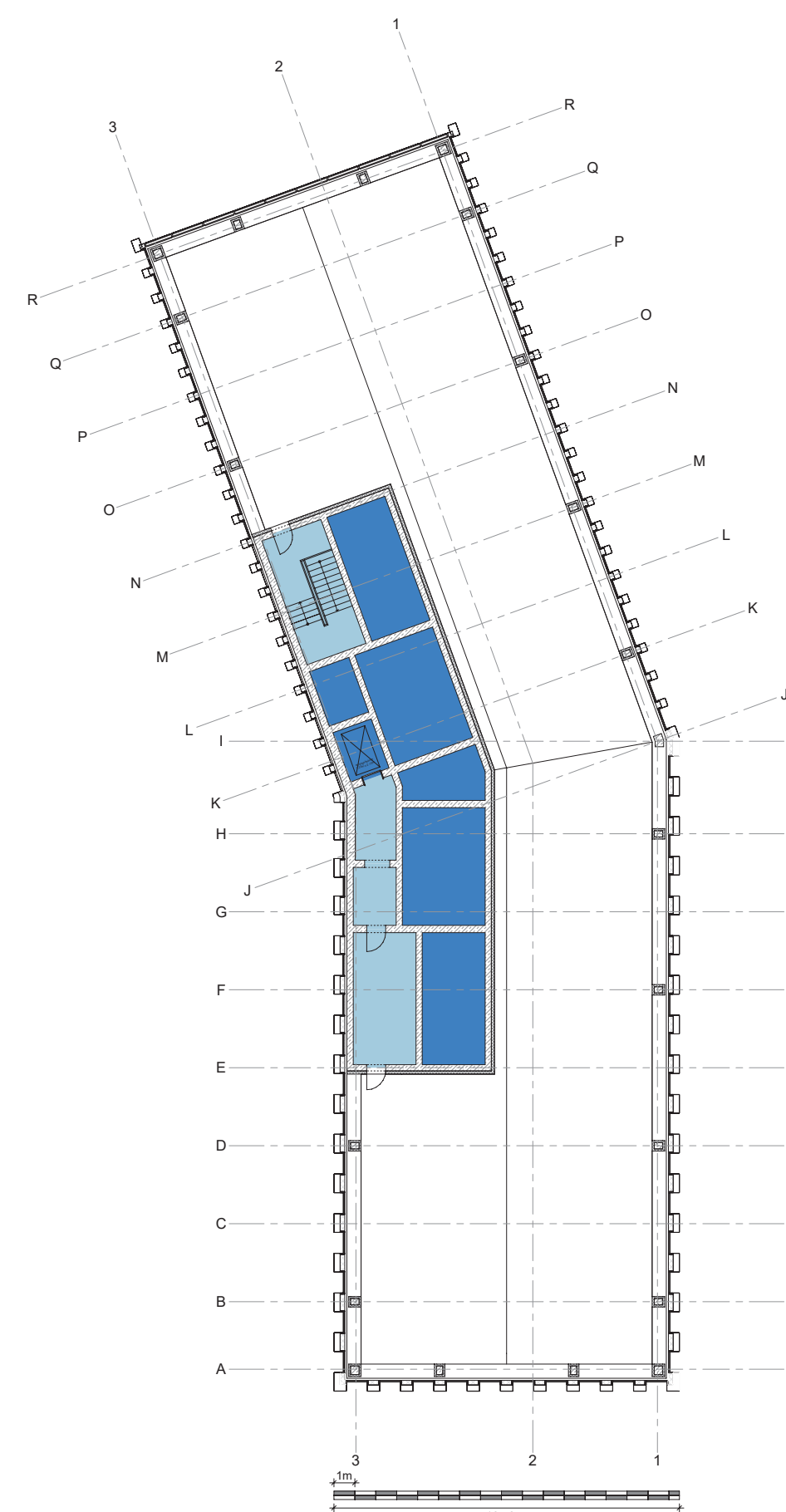

Grundrissbeispiel UG

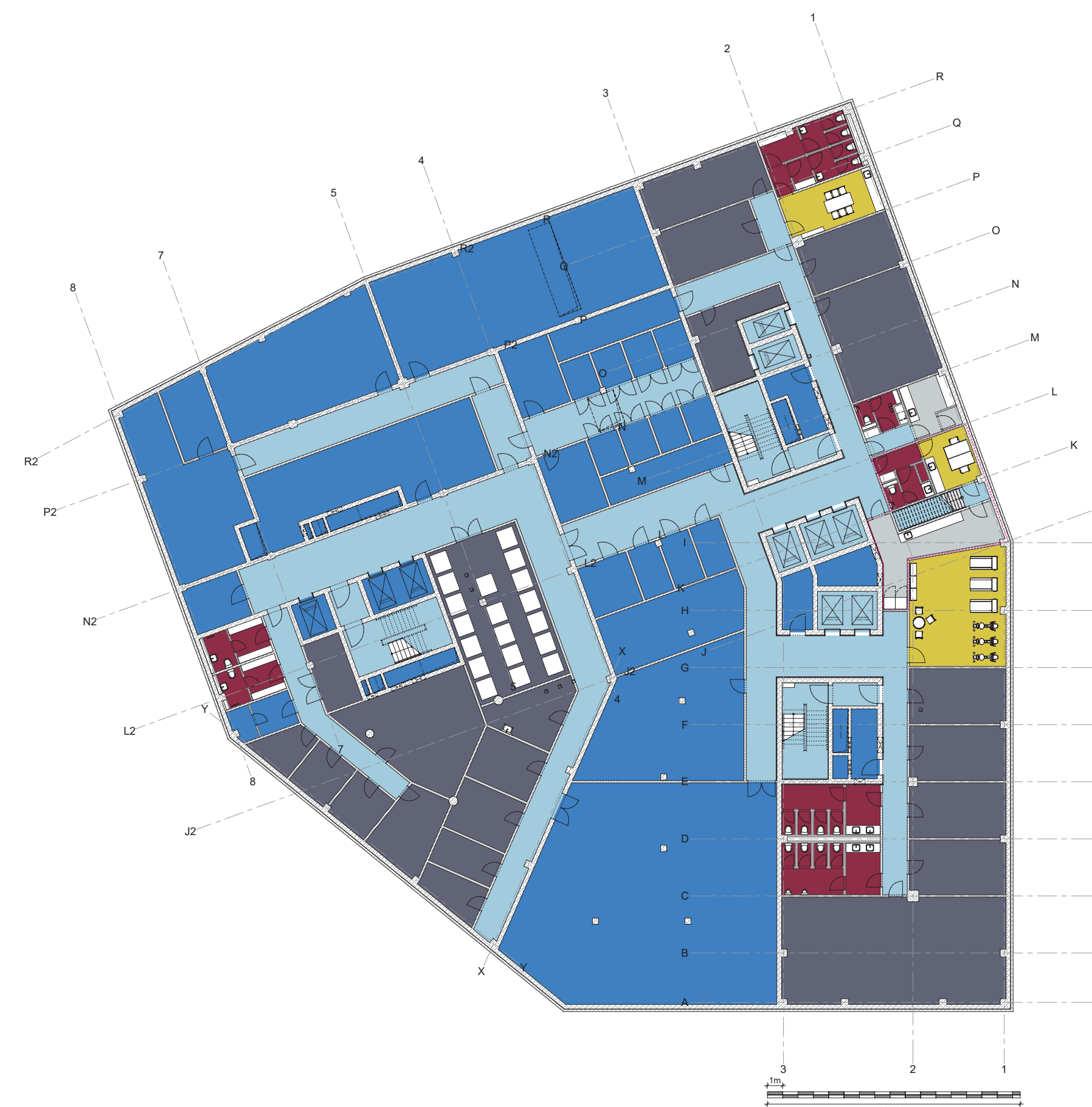

- NUF\_DIN277**
- Aufenthalt (NUF1)
  - Büroarbeit (NUF2)
  - Produktion, Hand- und Maschinenarbeit, Experimente (NUF3)
  - Lagern, Verteilen, Verkaufen (NUF4)
  - Bildung, Unterricht, Kultur (NUF5)
  - Heilen und Pflegen (NUF6)
  - Sonstige Nutzungen (NUF7)
  - Verkehrsfläche
  - Technische Funktionsfläche

**Vorhabenträger**  
Metropol Projektentwicklung Ludwigshafen GmbH & Co. KG  
Nobelsstr. 20  
76875 Erhlingsen  
Tel.: 07243 324561

**Bearbeitung**  
Der Entwurf des VBB-Planes wurde ausgearbeitet von  
**instara**  
Inventar: www.instara.de  
E-Mail: info@instara.de  
Tel.: (0421) 41 19 50  
Fax: (0421) 45 46 84  
28308 Bremen

AUFSTELLUNGSBESCHLUSS	PLANUNTERLAGE	OFFENLAGE
Die Aufstellung dieses Bebauungsplanes ist gemäß § 2 Abs. BauGB am ..... durch den Stadtrat beschlossen und am ..... Ortsüblich bekannt gemacht worden.	Die Planunterlagen im Geltungsbereich des Bebauungsplanes entsprechen den Anforderungen des § 1 der Planzeichenverordnung.	Der Bebauungsplan ist gemäß § 3(2) BauGB durch Beschluss des Stadtrats am ..... als Entwurf mit seiner Begründung, nach vorheriger Ortsüblicher Bekanntmachung am ..... in der Zeit vom ..... bis einschließlich ..... öffentlich ausliegen.
Ludwigshafen am Rhein, den .....	Ludwigshafen am Rhein, den .....	Ludwigshafen am Rhein, den .....
Bereich Stadtplanung	Bereich Stadtplanung	Bereich Stadtplanung
Dezernat für Bau, Umwelt und Verkehr, WBL	Dezernat für Bau, Umwelt und Verkehr, WBL	Dezernat für Bau, Umwelt und Verkehr, WBL
SATZUNGSBESCHLUSS	AUSFERTIGUNG STADT LUDWIGSHAFEN AM RHEIN	RECHTSWIRKSAMKEIT
Der Bebauungsplan ist gemäß § 10 (1) am ..... durch den Stadtrat als Satzung beschlossen worden.	Ludwigshafen am Rhein, den .....	Ort und Tag, ab welchem der Bebauungsplan mit seiner Begründung zur allgemeinen Einsichtnahme bereit gehalten wird, sind gemäß § 10 (3) BauGB am ..... Ortsüblich bekannt gemacht worden. Mit diesem Tage ist der Bebauungsplan rechtsverbindlich.
Ludwigshafen am Rhein, den .....		Ludwigshafen am Rhein, den .....
Bereich Stadtplanung		Bereich Stadtplanung
Dezernat für Bau, Umwelt und Verkehr, WBL	Oberbürgermeister	Dezernat für Bau, Umwelt und Verkehr, WBL

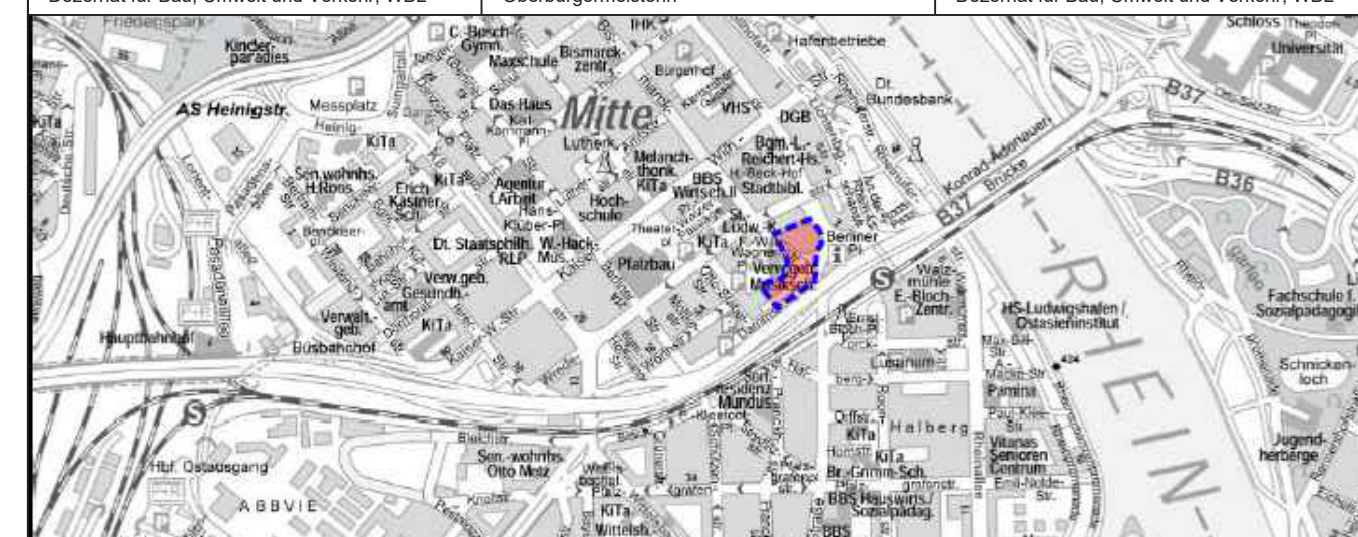

Vorhabenbezogener Bebauungsplan  
**648**  
Hochhaus Berliner Platz  
Vorhaben- und Erschließungsplan 1  
Planblatt 2 von 4  
Stadtteil Mitte  
Gemarkung Ludwigshafen

**Ludwigshafen Stadt am Rhein**  
Bereich Stadtplanung

Verfahrensstand: Planstand  
Offenlage: 01.10.2019  
Format: 84 x 120 cm

