

Erdgeschoss

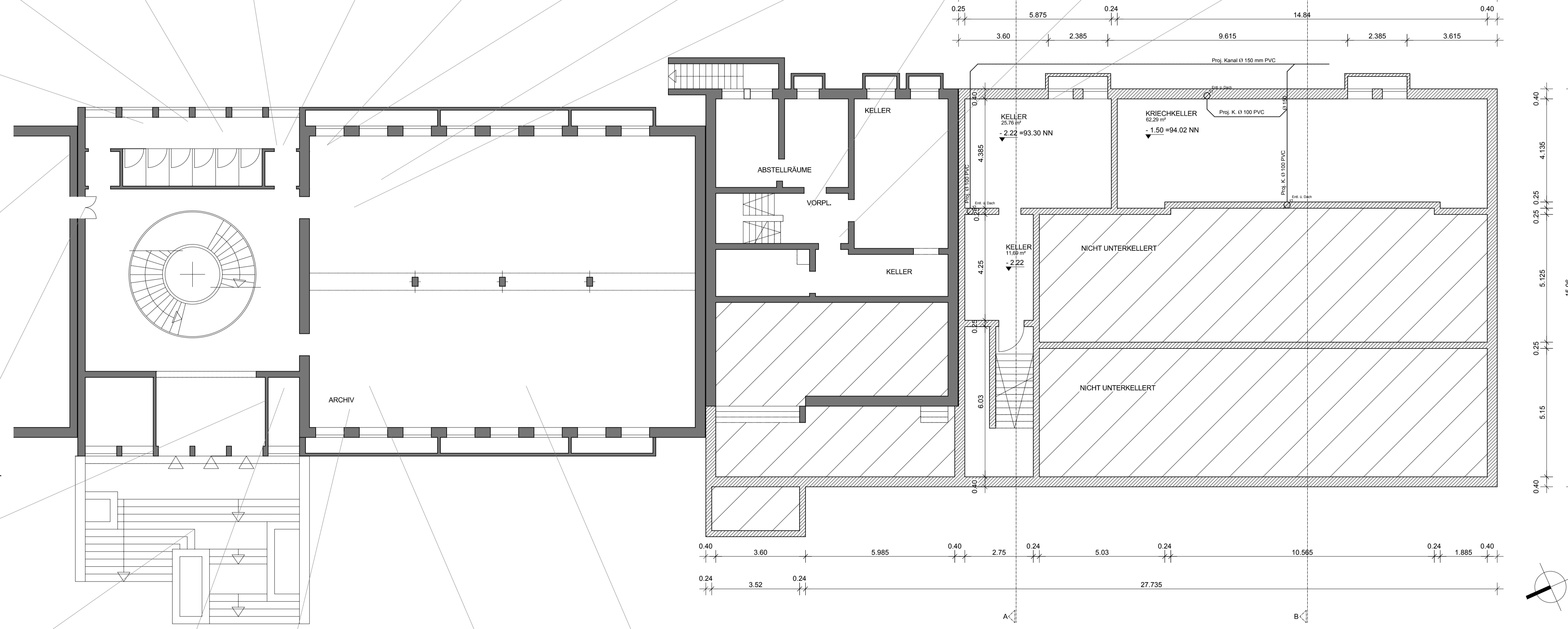

Kellergeschoss

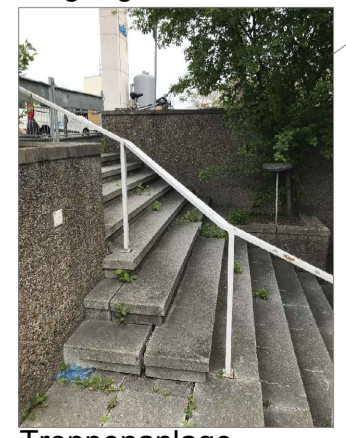
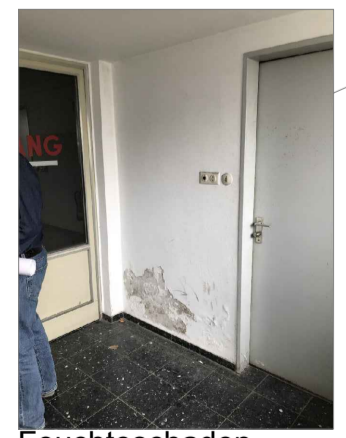
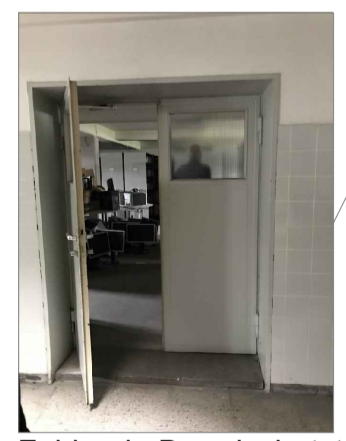
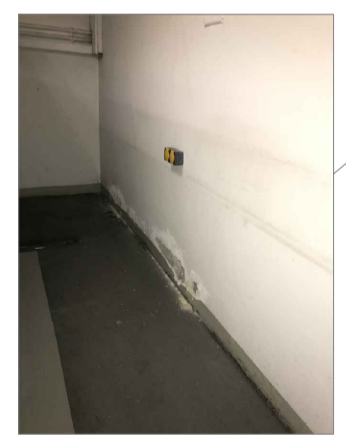
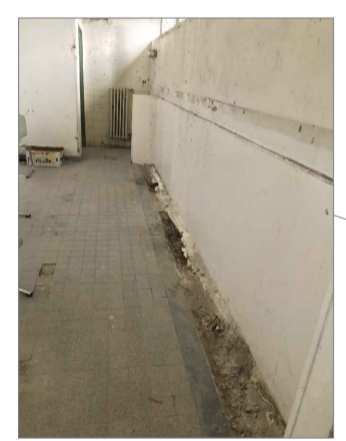

Planinhalt: <b>Grundrisse</b>		Plannr: <b>1.00</b>	Datum: <b>29.04.2019</b>	Index: -
Projekt: Aufstockung des bestehenden Bürogebäudes im Bereich früheren Treppenhauses um 2 Geschosse Kaiserwörthdamm 3+3a 67065 Ludwigshafen	Projektnummer: <b>1102</b>	Flurstück-Nummer: <b>433/37</b>		
Bauherr:  <b>STADT LUDWIGSHAFEN AM RHEIN</b> WB Ludwigshafen	Kaiserwörthdamm 3 + 3a 67065 Ludwigshafen			
Planer:  <b>KLAMM</b> ARCHITEKTURBÜRO DHAUNER STRASSE 53 67067 LUDWIGSHAFEN TEL 06 21 - 55 86 00 FAX 06 21 - 55 33 99	Draisstraße 48 D 67346 Speyer Fon: 06232 298420 Fax: 06232 2984299 www.ads-architekten.de			
Planinhalt: <b>BESTAND</b>	Zeichner: AA	Maßstab: 1:100	Art: GR	
Grundrisse 29.04.2019	Index: -	Plannummer: 1.00		