

Ansicht Nord

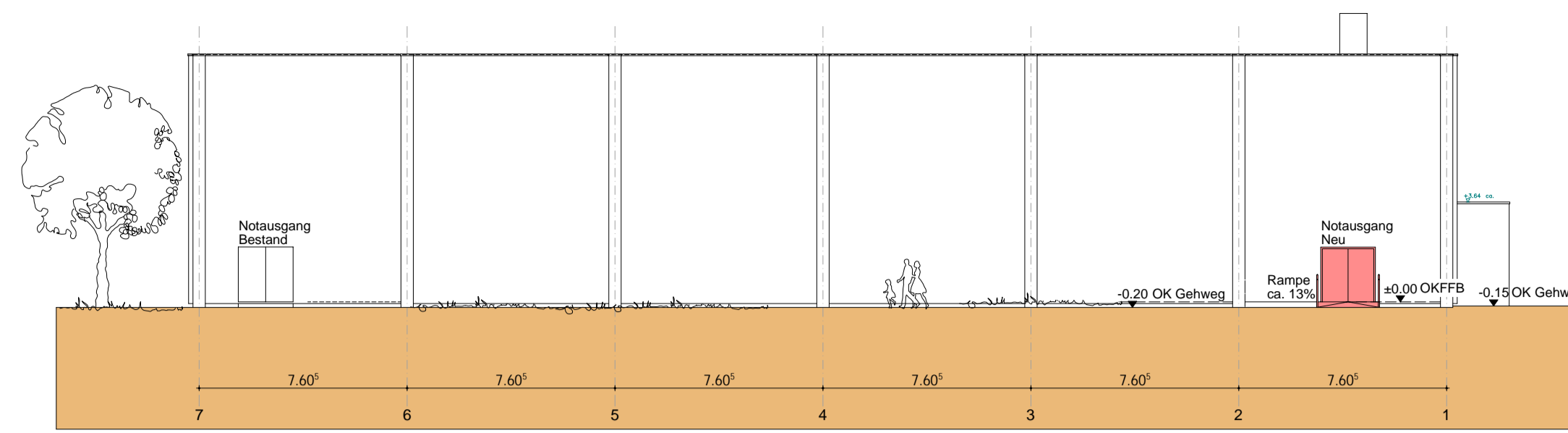

Ansicht West

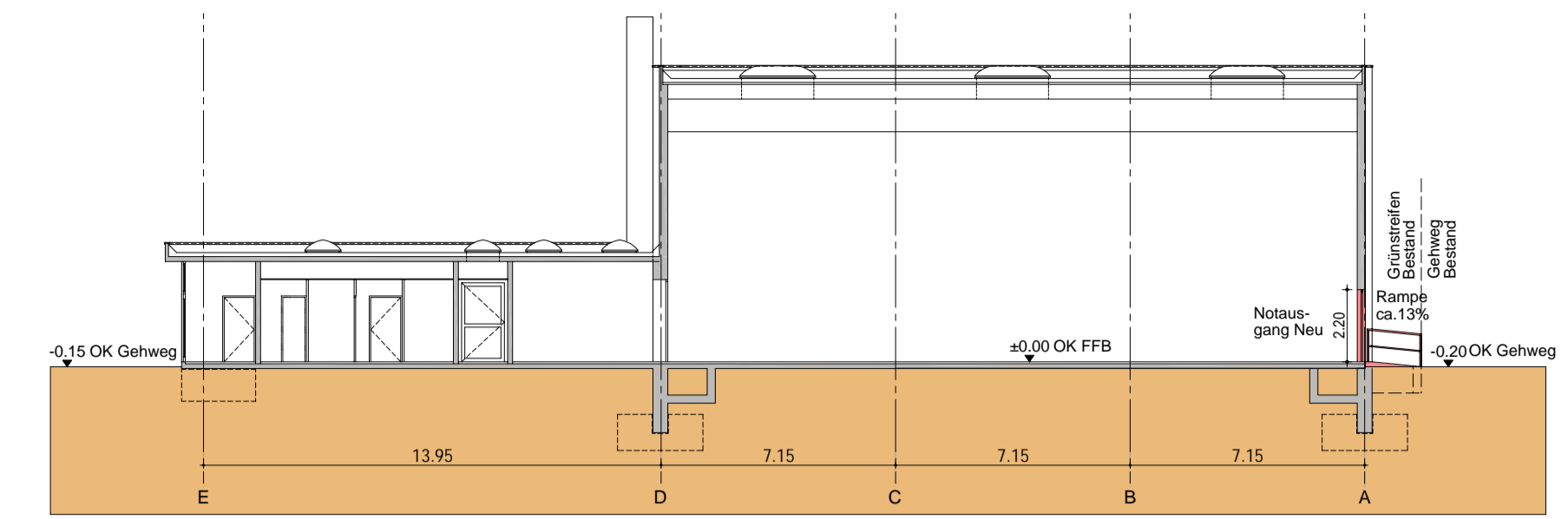

Schnitt A-A

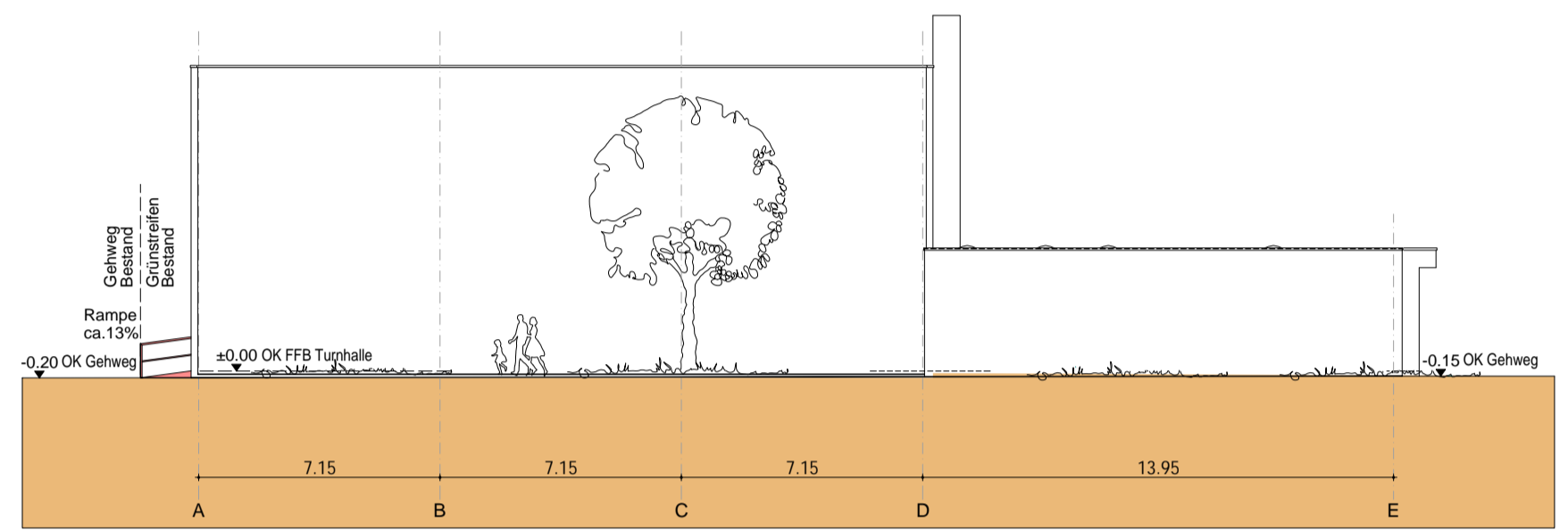

Ansicht Süd



Ansicht Ost

**Legende :**

- Abbruch
- Neubau
- Anleiterstelle
- Notausstieg
- 1. Rettungsweg - Notausgang
- 1. Rettungsweg
- 2. Rettungsweg

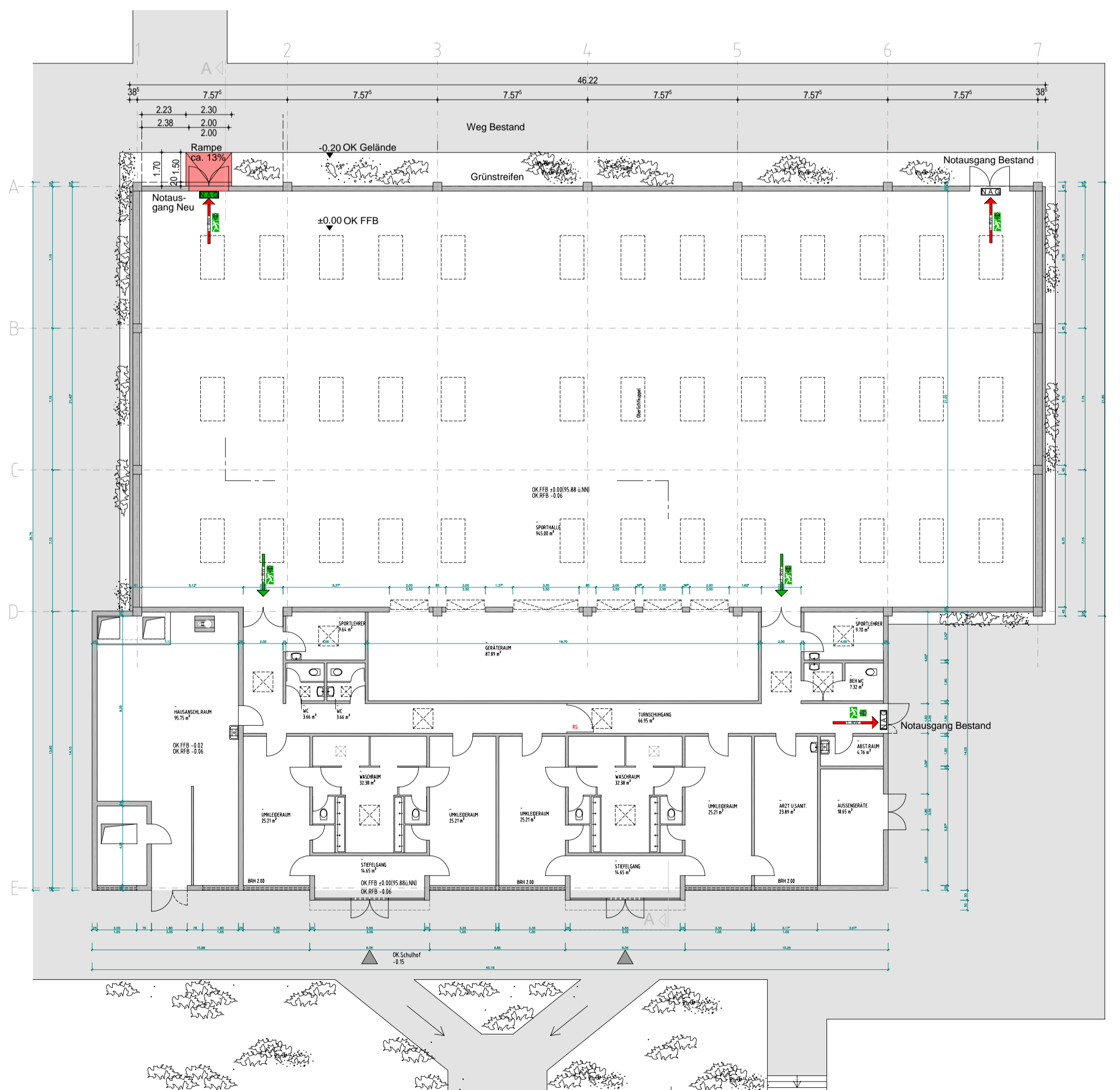

Grundriss

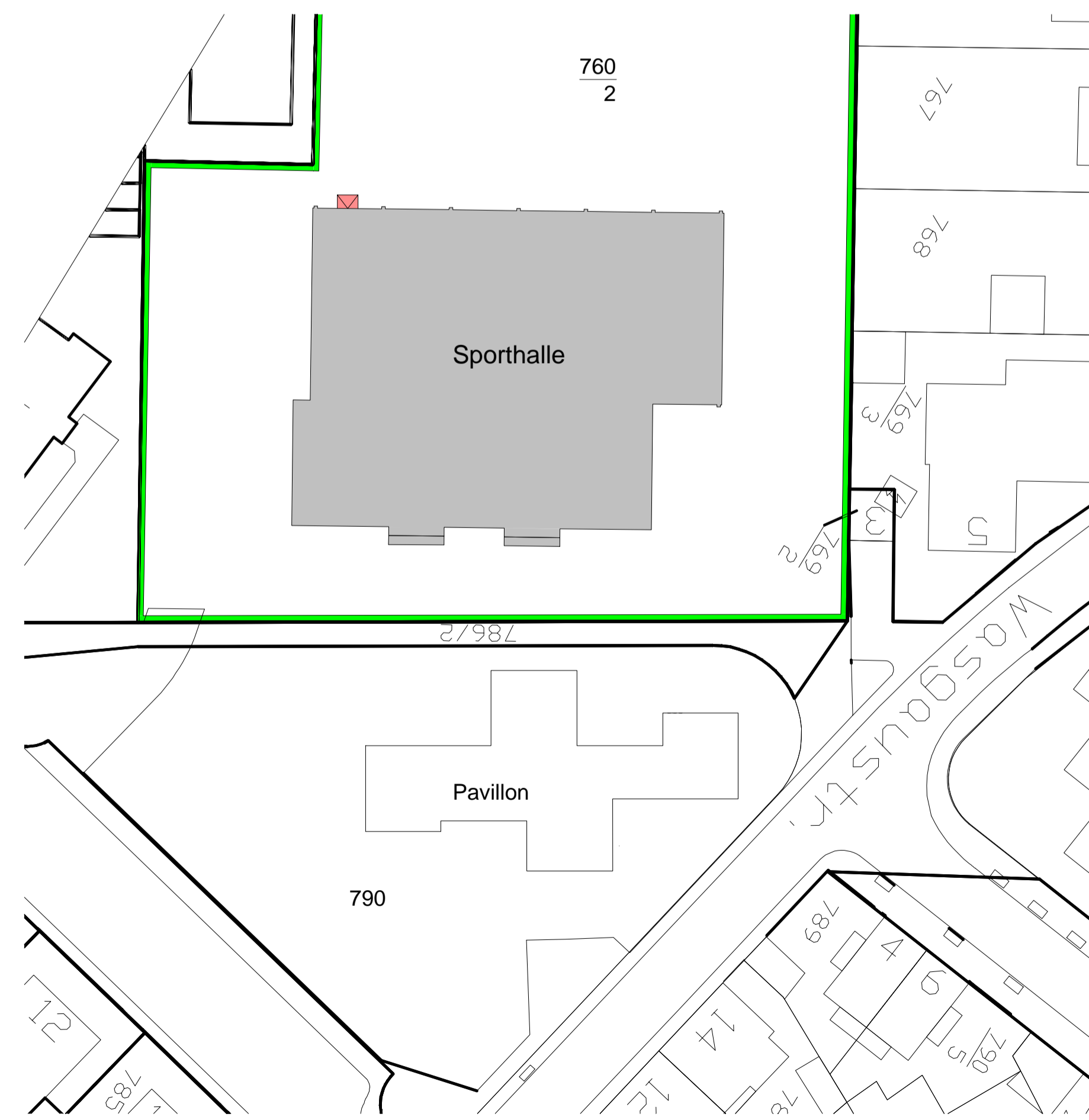

Lageplan M 1: 500

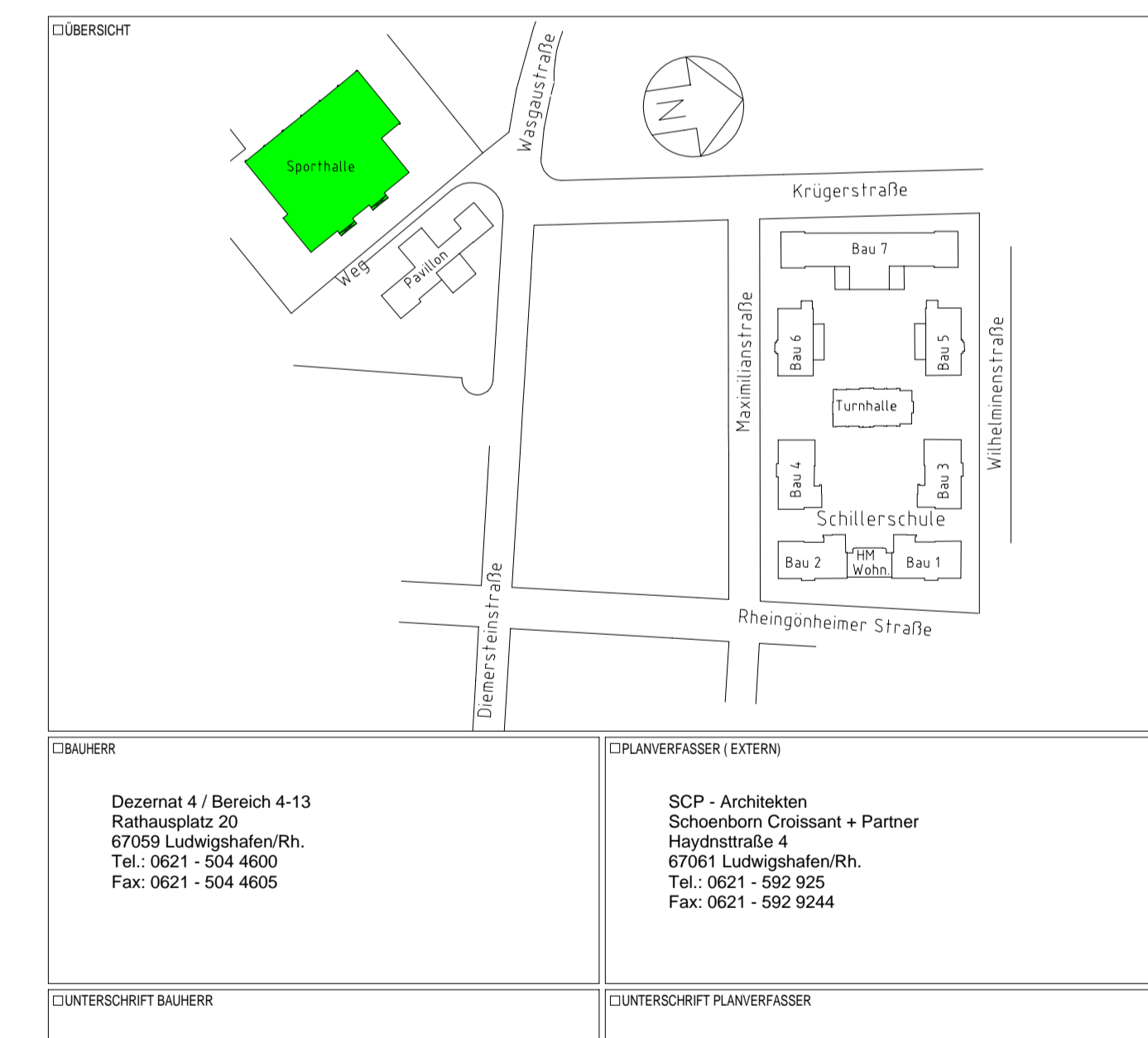

**BAUEINGABEPLANUNG**

|  |   |   |   |  |
|--|---|---|---|--|
| BEREICH 4-13<br>Rathausplatz 20<br>67059 Ludwigshafen<br>Tel: 0621 - 504 4600<br>Fax: 0621 - 504 4605                  |   | PLANVERFASSER   EXTERN<br>SCP - Architekten<br>Schoenborn Croissant + Partner<br>Haydnstraße 4<br>67061 Ludwigshafen/Rh.<br>Tel: 0621 - 592 925<br>Fax: 0621 - 592 9244 |   | <b>BEP</b>   |
| DEZERNAT 4 / Bereich 4-13<br>Rathausplatz 20<br>67059 Ludwigshafen/Rh.<br>Tel: 0621 - 504 4600<br>Fax: 0621 - 504 4605 |   | PLANVERFASSER   EXTERN<br>SCP - Architekten<br>Schoenborn Croissant + Partner<br>Haydnstraße 4<br>67061 Ludwigshafen/Rh.<br>Tel: 0621 - 592 925<br>Fax: 0621 - 592 9244 |   |  |
| UNTERSCHRIFT BAUHERR   |   | UNTERSCHRIFT PLANVERFASSER  |   |  |
| UNTERSCHRIFT BAUHERR   |   | UNTERSCHRIFT PLANVERFASSER  |   |  |
| OBJEKTNR.<br>20.2017.0233  | OBJEKT / LESENSCHAFT<br>Schillerschule Mundenheim<br>Bauteil Sporthalle<br>Nansteinstraße 1<br>67065 Ludwigshafen/Rh. | PROJEKT MASSNAHME<br>Brandschutzmaßnahmen gemäß GVS   | GEZEICHNET<br>TL<br>EMSTR<br>1:200 / 1:500<br>INDEX<br>PROTODATUM | PLANSTAND<br>28.03.18<br>PLANGRÖSSE<br>DIN A1<br>LAYOUT<br>PROTISTIL |
| DR. 4-13<br>DPE 4-13<br>DPN 4-13<br>DHTL 4-13  | PLANHALT / DARSTELLUNG<br>Neuplanung<br>Ansichten / Schnitt / Grundrisse EG / Lageplan                                | GESCHLOSS<br>EG   | PLANNUMMER<br>BG - 06   |  |
| DATEFFAD   |   | DATEFFAD  |   |  |
| DATEFFAD   |   | DATEFFAD  |   |  |