

KG-Bauteil 6

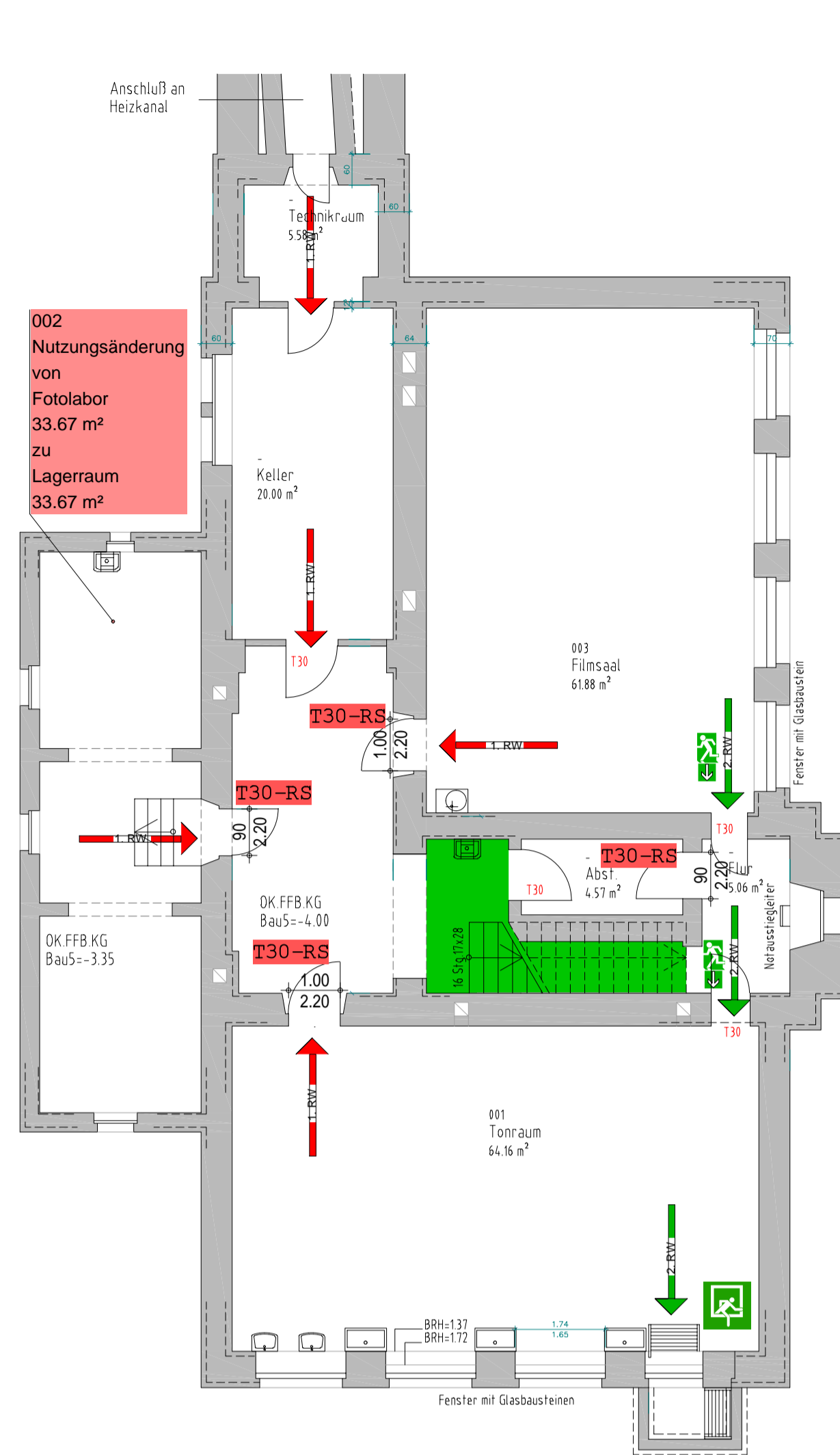

KG-Bauteil 5

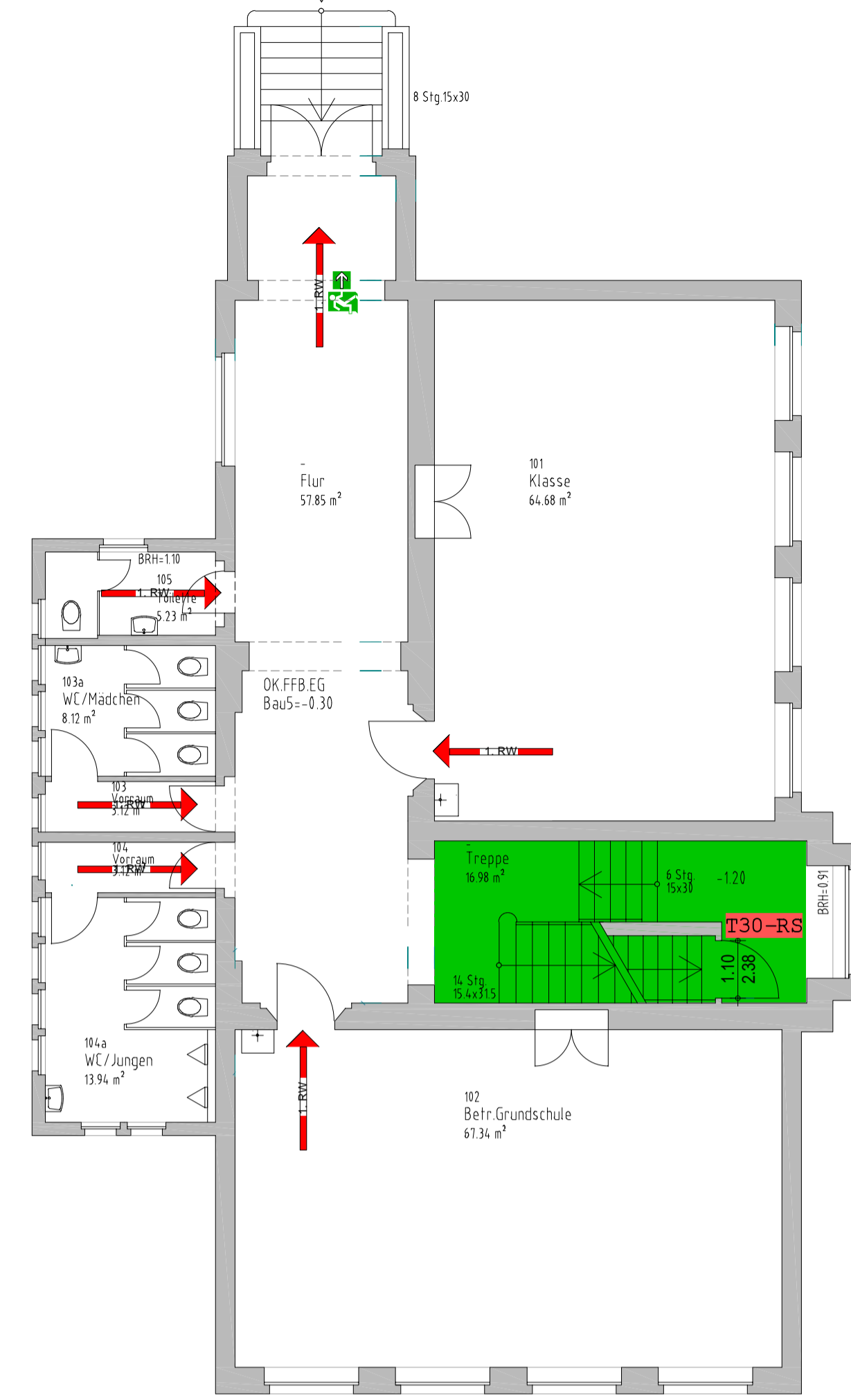

EG-Bauteil 5

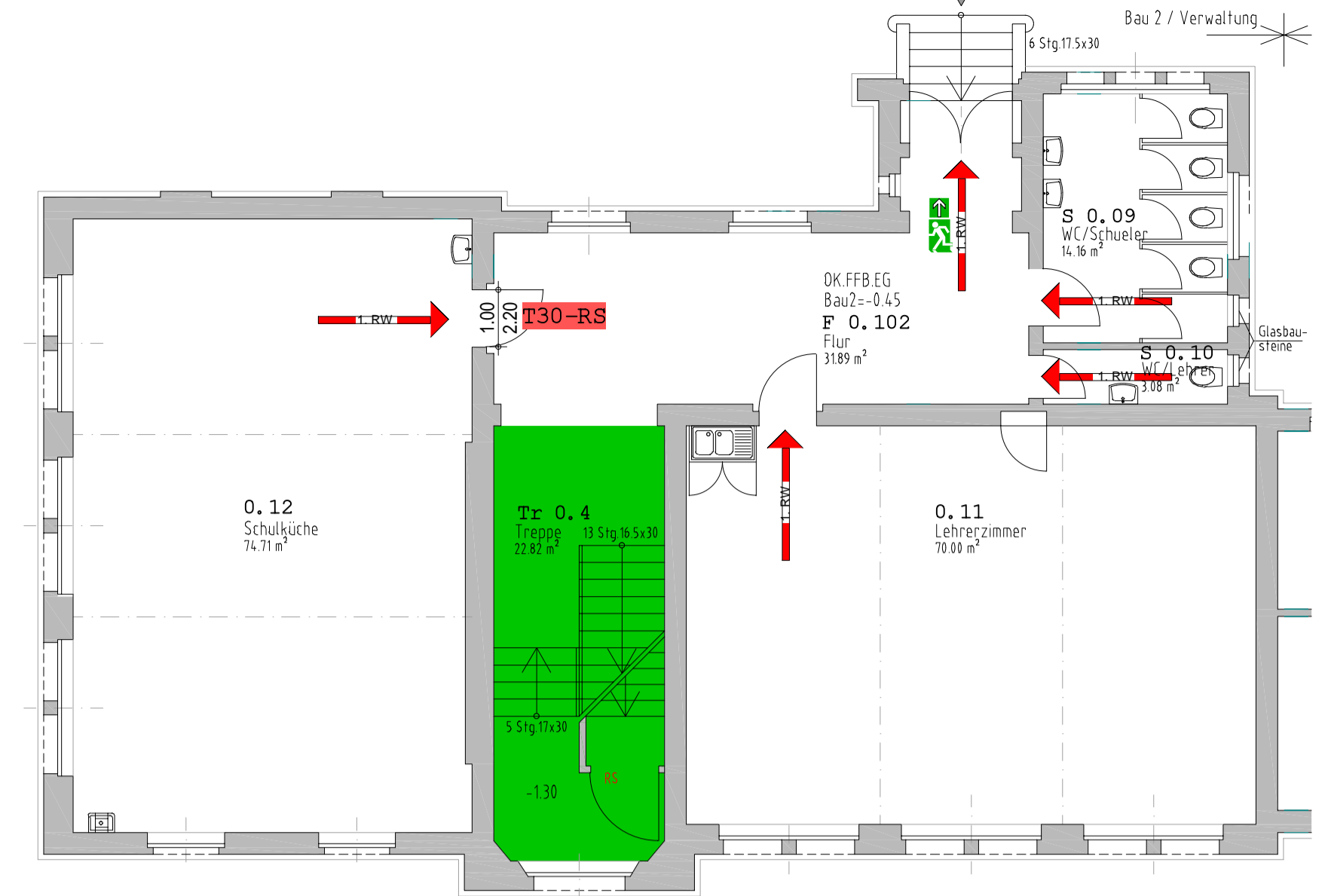

EG-Bauteil 2

Legende :

- Abbruch
- Neubau
- Anleiterstelle
- Notausstieg
- 1. Rettungsweg - Notausgang
- 1. Rettungsweg
- 2. Rettungsweg

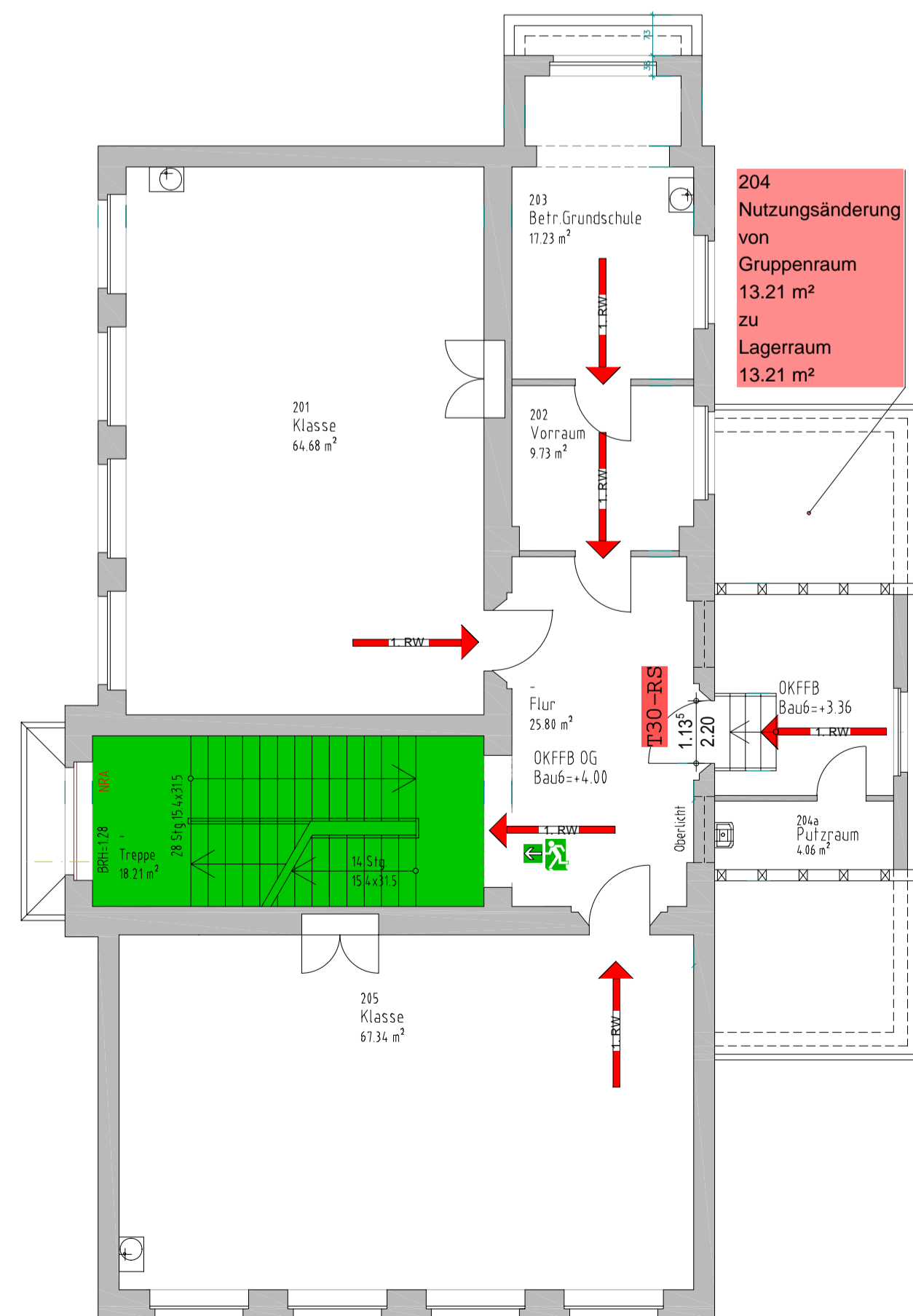

1. OG-Bauteil 6

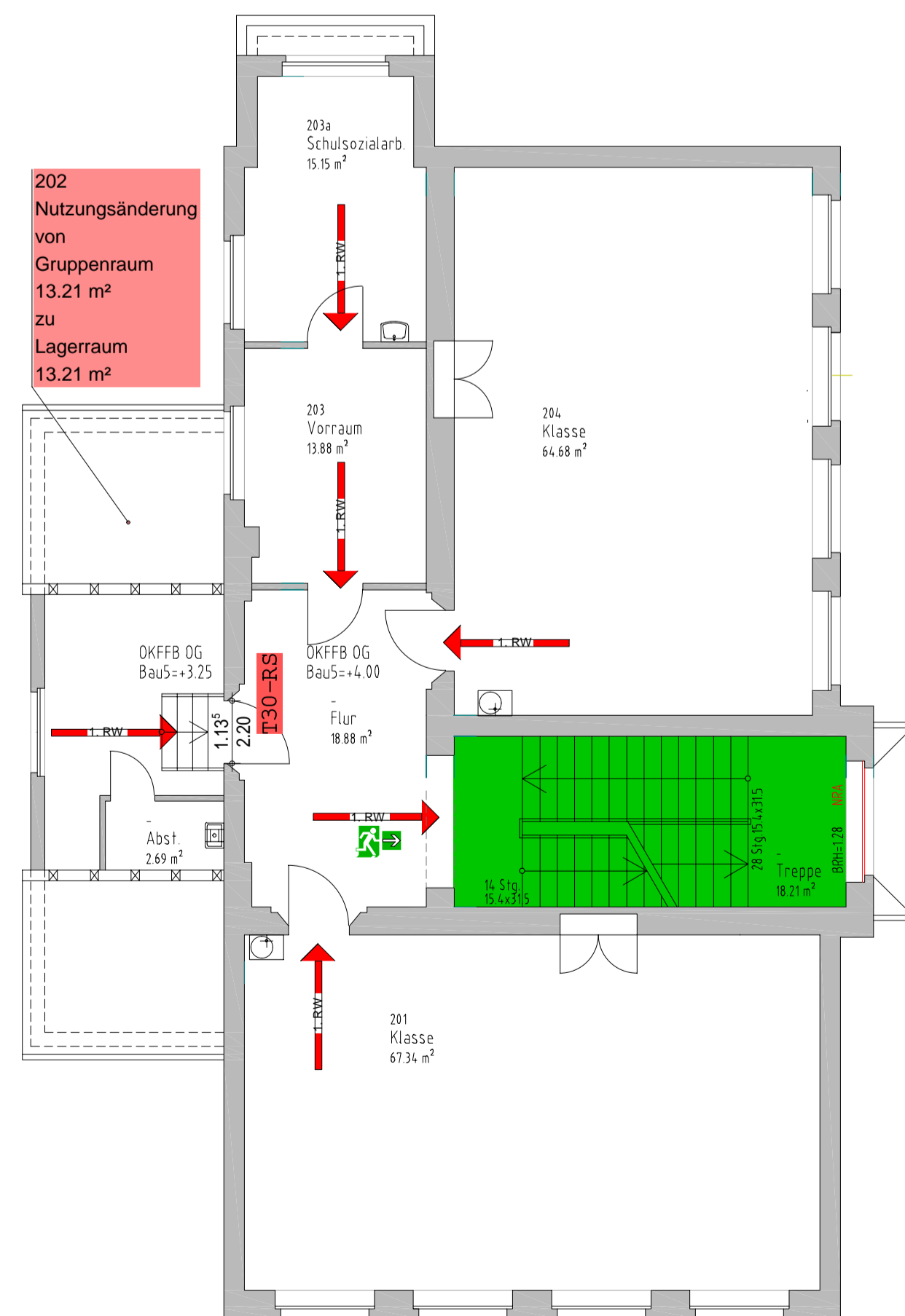

1. OG-Bauteil 5

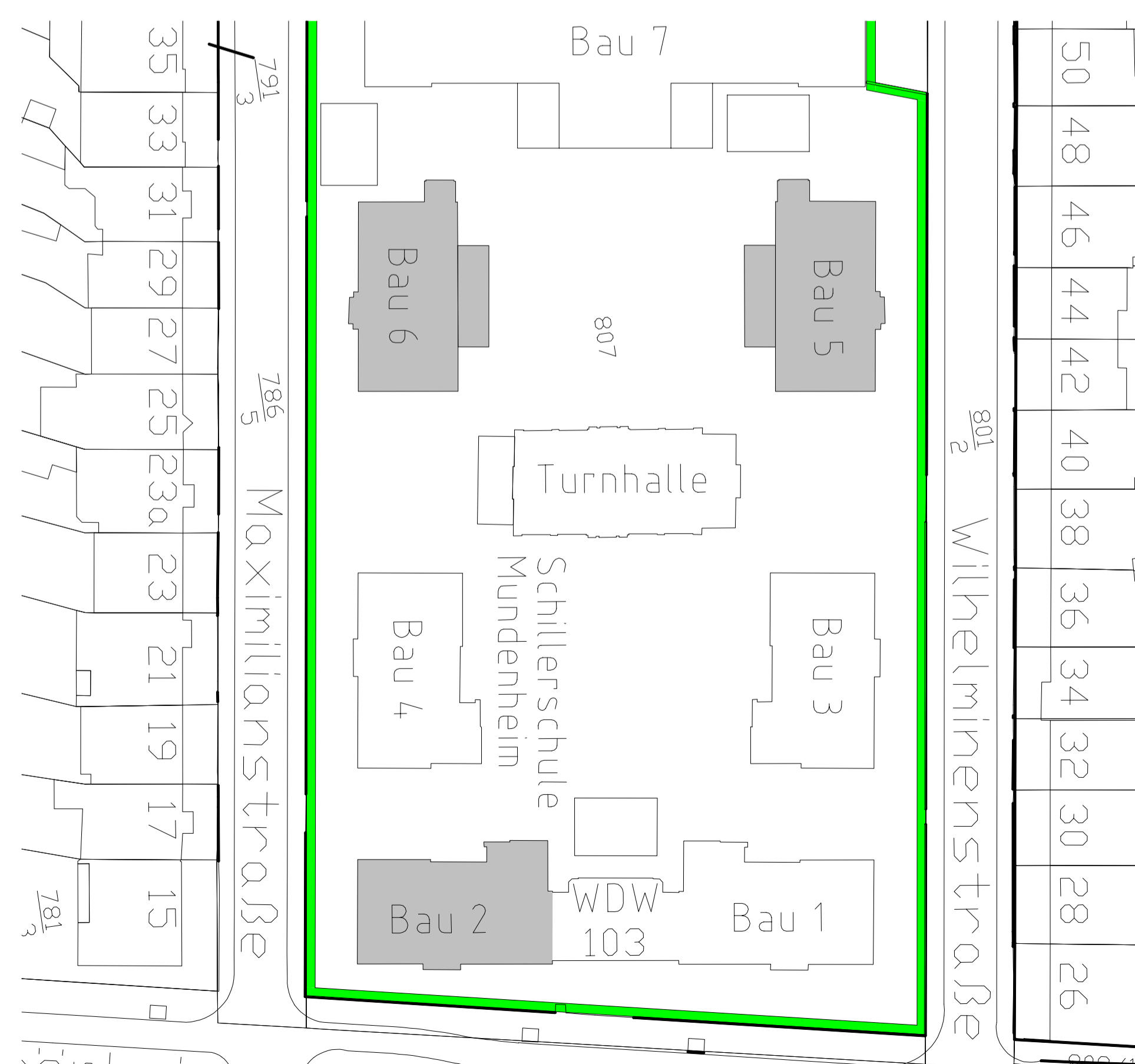

Lageplan M 1:500

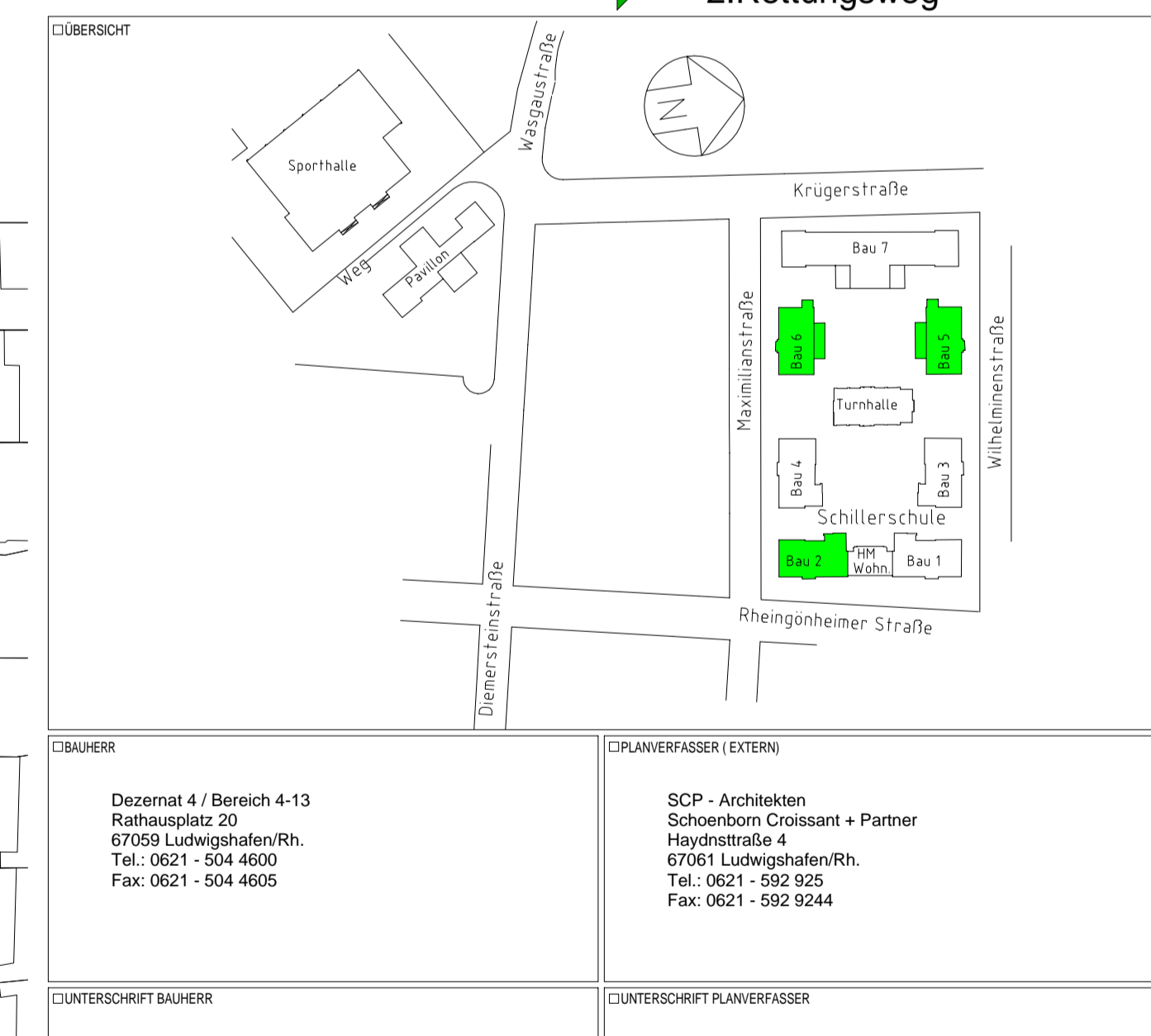

BAUEINGABEPLANUNG		BEP
<p>BEREICH 4-13 Rathausplatz 20 67059 Ludwigshafen/Rh. Tel: 0621 - 504 4600 Fax: 0621 - 504 4605</p>	<p>PLANVERFASSER (INTERN) SCP - Architekten Schoenborn Croissant + Partner Haydnstraße 4 67061 Ludwigshafen/Rh. Tel: 0621 - 592 925 Fax: 0621 - 592 9244</p>	<p>OBJEKT / LEGENSCHAFT Schillerschule Mundenheim Bauteil 2, 5 + 6 Rheimingheimerstraße 103 67065 Ludwigshafen/Rh.</p>
<p>BAUHER Dezernat 4 / Bereich 4-13 Rathausplatz 20 67059 Ludwigshafen/Rh. Tel: 0621 - 504 4600 Fax: 0621 - 504 4605</p>	<p>PLANVERFASSER (EXTERN) SCP - Architekten Schoenborn Croissant + Partner Haydnstraße 4 67061 Ludwigshafen/Rh. Tel: 0621 - 592 925 Fax: 0621 - 592 9244</p>	<p>PROJEKT MASSNAHME Brandschutzmaßnahmen gemäß GVS</p>
<p>UNTERSCHRIFT BAUHER</p>	<p>UNTERSCHRIFT PLANVERFASSER</p>	<p>GESCHLOSS KG, EG + 1.OG</p>
<p>OBJEKTNR. 20.2017.0233</p>	<p>PROJEKT MASSNAHME Brandschutzmaßnahmen gemäß GVS</p>	<p>GEZEICHNET TL CM2/B 1:100 / 1:500 INDEX ROTATUM</p>
<p>DR. 4-13</p>	<p>PLANHALT / DARSTELLUNG Neuplanung Grundrisse KG, EG + 1.OG / Lageplan</p>	<p>PLANSTAND 28.03.18 PLANGRÖSSE DIN A1 CLAYOUT CLAYOUT CLAYOUT CLAYOUT</p>
<p>DR. 4-13</p>	<p>DR. 4-13</p>	<p>CLAYOUT CLAYOUT</p>
<p>DR. 4-13</p>	<p>DR. 4-13</p>	<p>CLAYOUT CLAYOUT</p>