2.OG HAUPTGEBÄUDE REALSCHULE

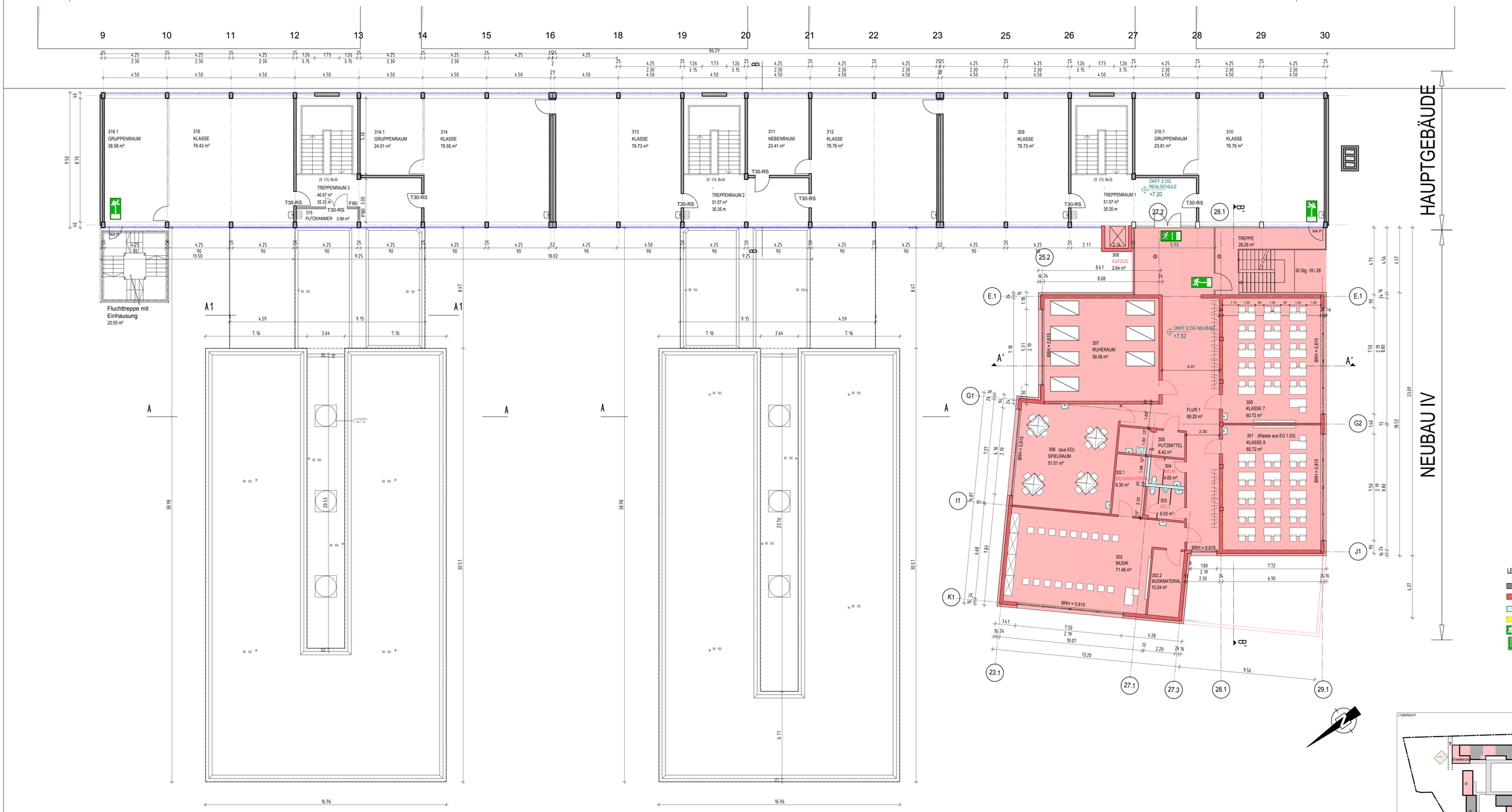

LEGENDE:

- BESTAND
- MAUERWERK NEU
- INSTALLATIONSWAND NEU
- ABBRUCH
- NOTAUSGANG
- NOTAUSSTIEG

DACH ANBAU II

DACH ANBAU I

2.OG NEU ANBAU IV

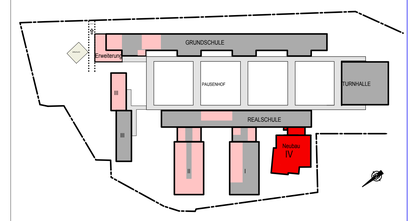

BAUHERR

STADT LUDWIGSHAFEN
DEZENAT 4 / BEREICH 4-13
RATHAUSPLATZ 20
67059 LUDWIGSHAFEN
TEL: 0621 - 504 4600
FAX:0621 - 504 4605

PLANVERFASSER (EXTERN)

GELBERT ARCHITEKTEN GMBH
KIRCHENSTRASSE 2 67069 LUDWIGSHAFEN
TEL 0621/651041 FAX 0621/653621
POST @ GELBERT-ARCHITEKTEN.DE
WWW.GELBERT-ARCHITEKTEN.DE

UNTERSCHRIFT BAUHERR

UNTERSCHRIFT PLANVERFASSER

FÖRDERMITTELANTRAG

BEREICH 4-13
Rathausplatz 20
67059 Ludwigshafen
Tel: 0621 - 504 4600
Fax 0621 - 504 4605

Ludwigshafen
Stadt am Rhein
Gebäudemanagement

+2.

OBJEKTNR.
-
-

PROJEKTNR.
-
-

BL 4-13
-

PE 4-131
-

PM 4-132
-

HEL 4-133
-

OBJEKT / LEGENDENHT
ERNST-REUTER-SCHULE
SCHLIESIER STR 56
67065 LUDWIGSHAFEN

BAUTEIL
- NEUBAU IV

PROJEKT / MASSNAHME
UMBAU / NUTZUNGSÄNDERUNG
& ERWEITERUNG

GESCHOSS
2.OG

PLANINHALT / DARSTELLUNG
GRUNRISS 2. OBERGESCHOSS

ARCHIV

PLANNUMMER

DATEIPFAD

GEZEICHNET
WOLF / THU

MSTB
M:1:100

INDEX

PLOTDATUM
27.08.2018

PLANSTAND
27.08.2018

PLANGRÖSSE
A0

LAYOUT

PLOTSTIL
-

H/B = 841 / 1189 (1.00m²)

Allplan 2016