

### Ansicht Ost

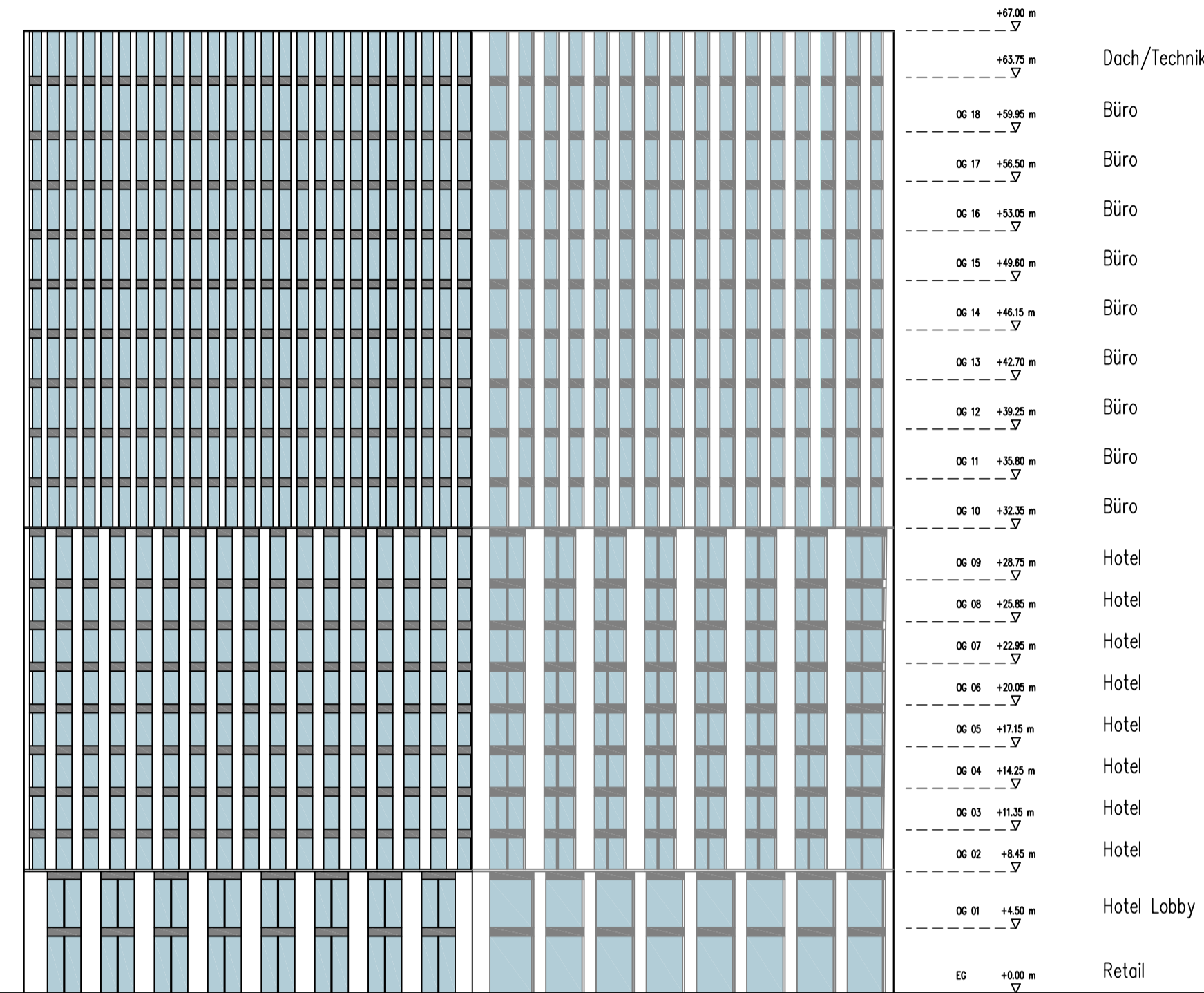

### Ansicht Süd

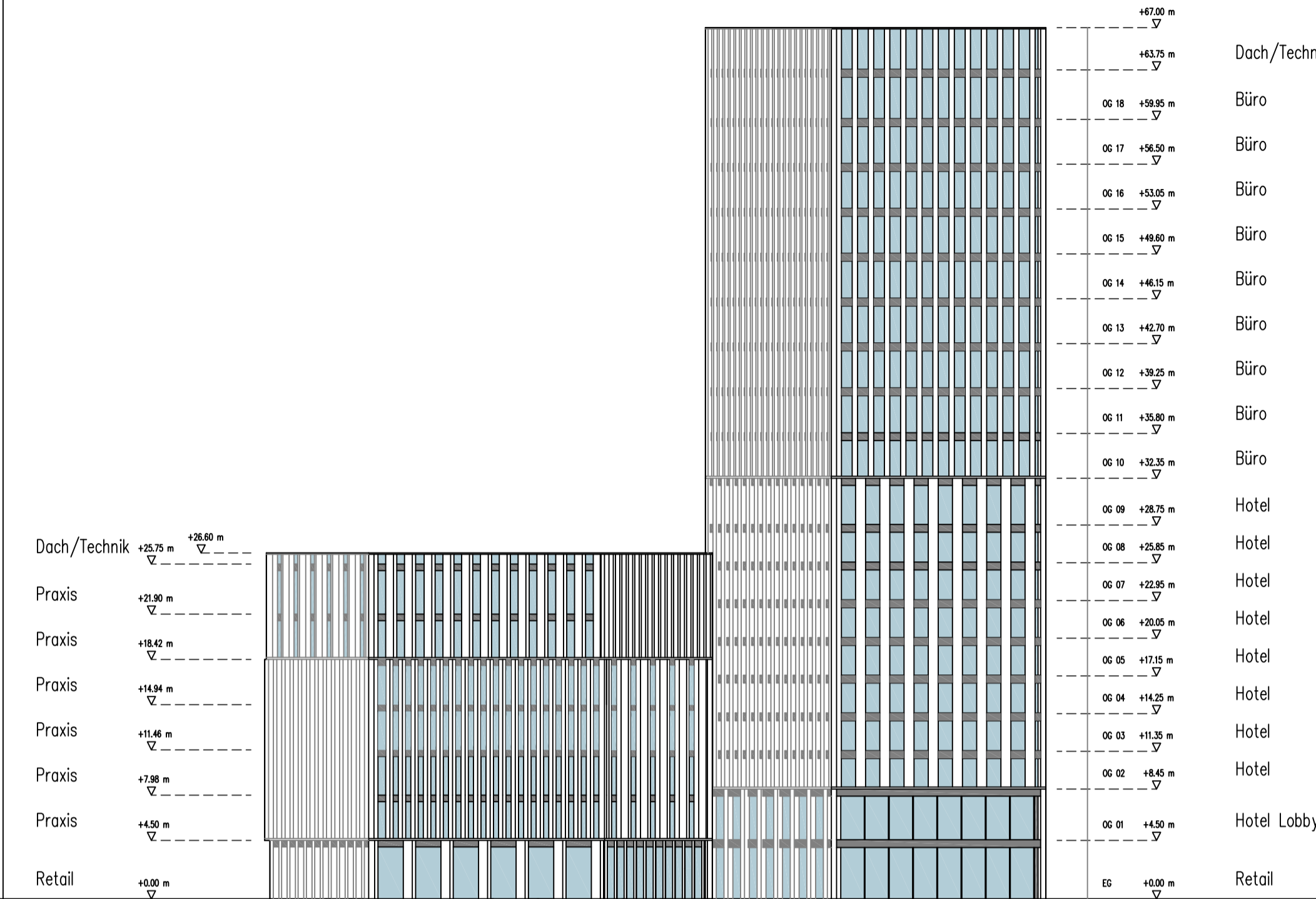

### Ansicht West

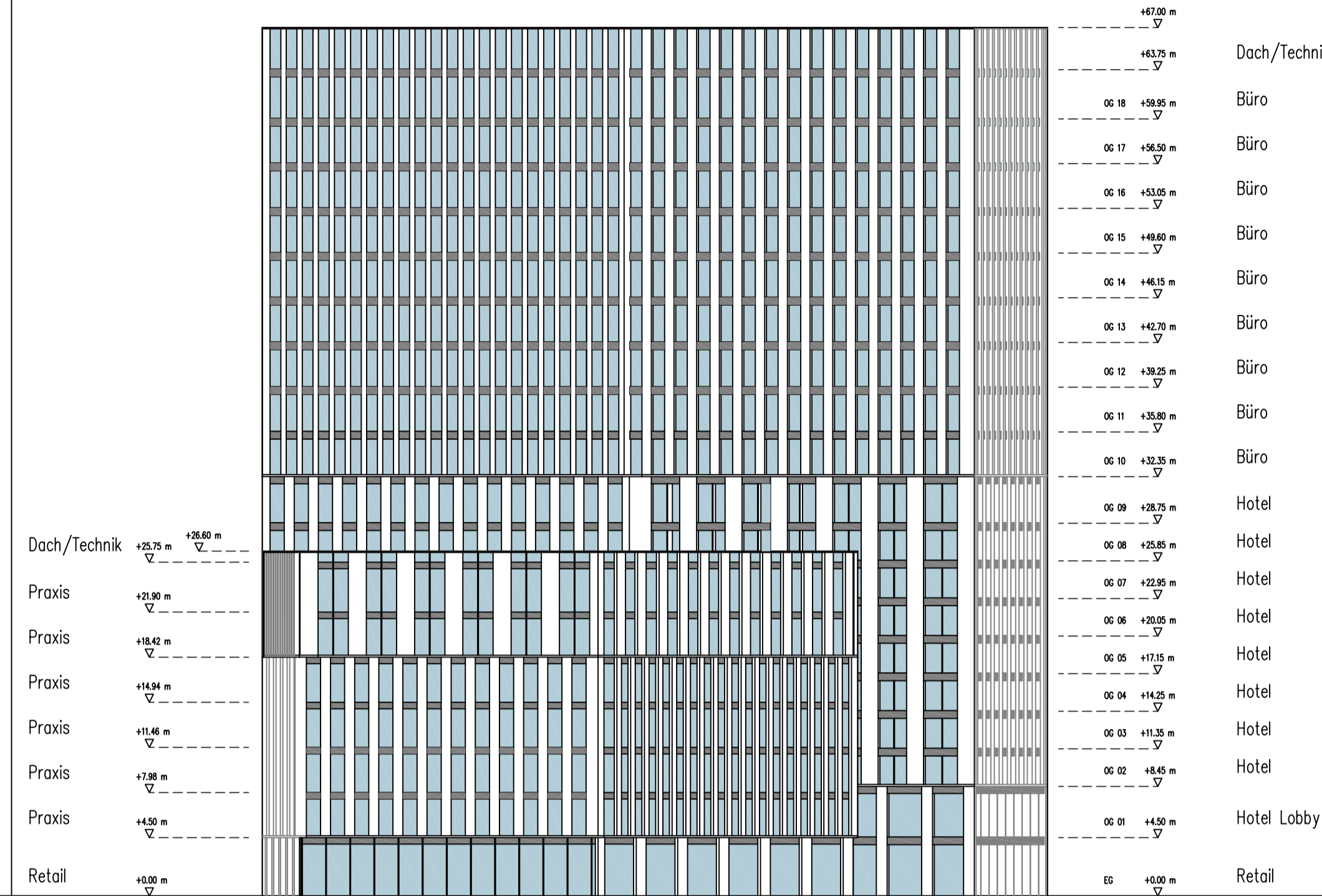

### Ansicht Nord

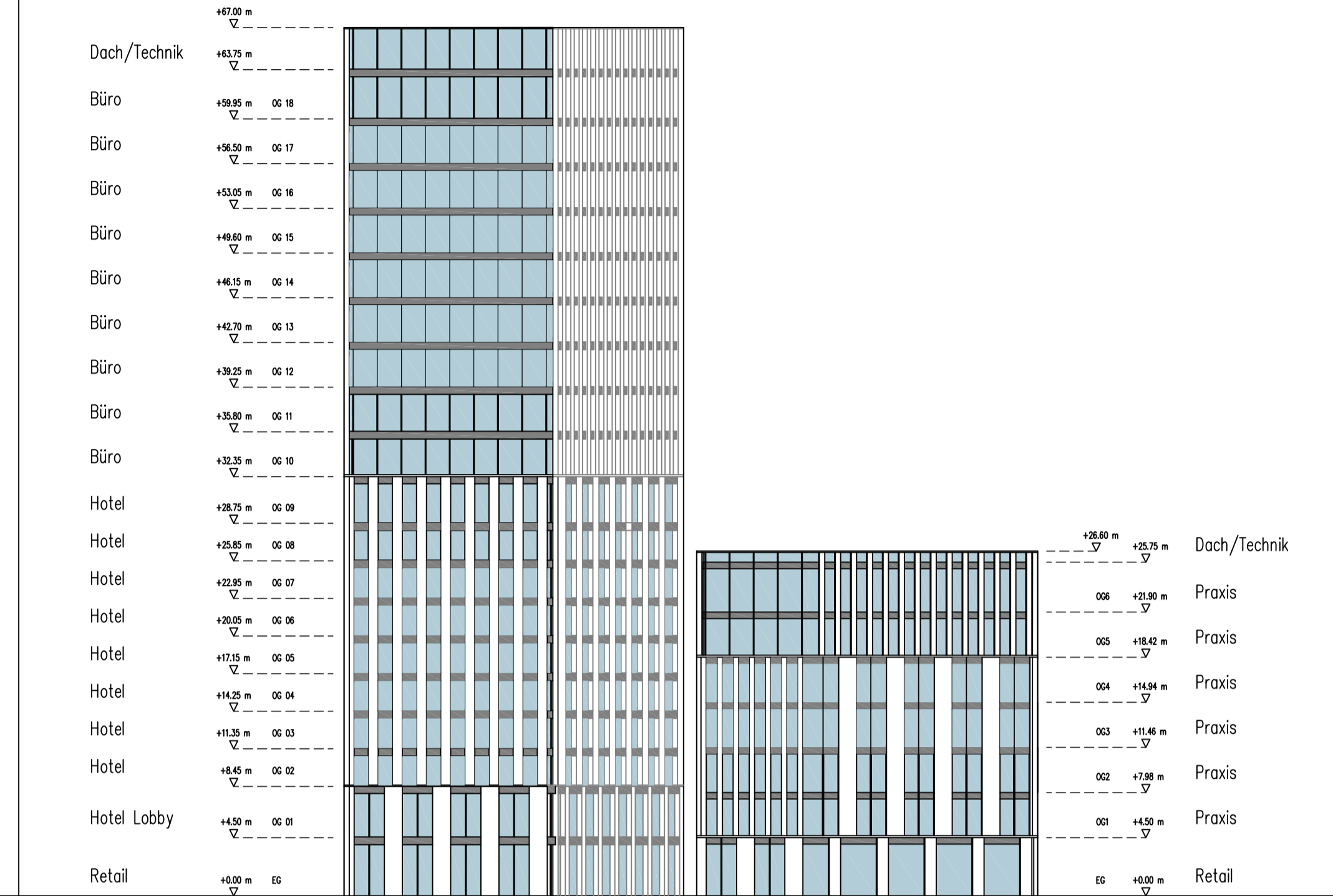

### Schnitt West-Ost

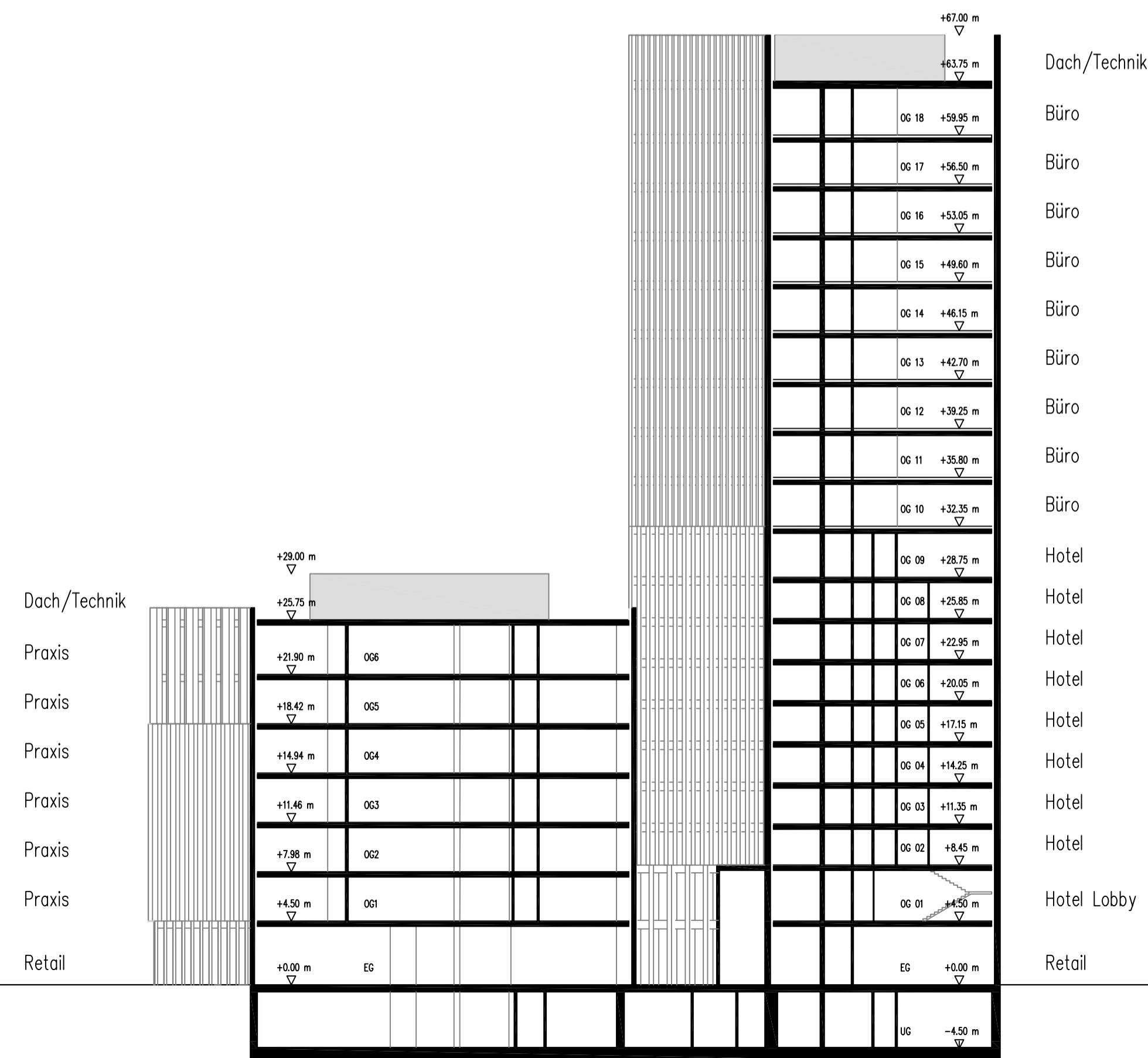

### Schnitt Tiefgarage

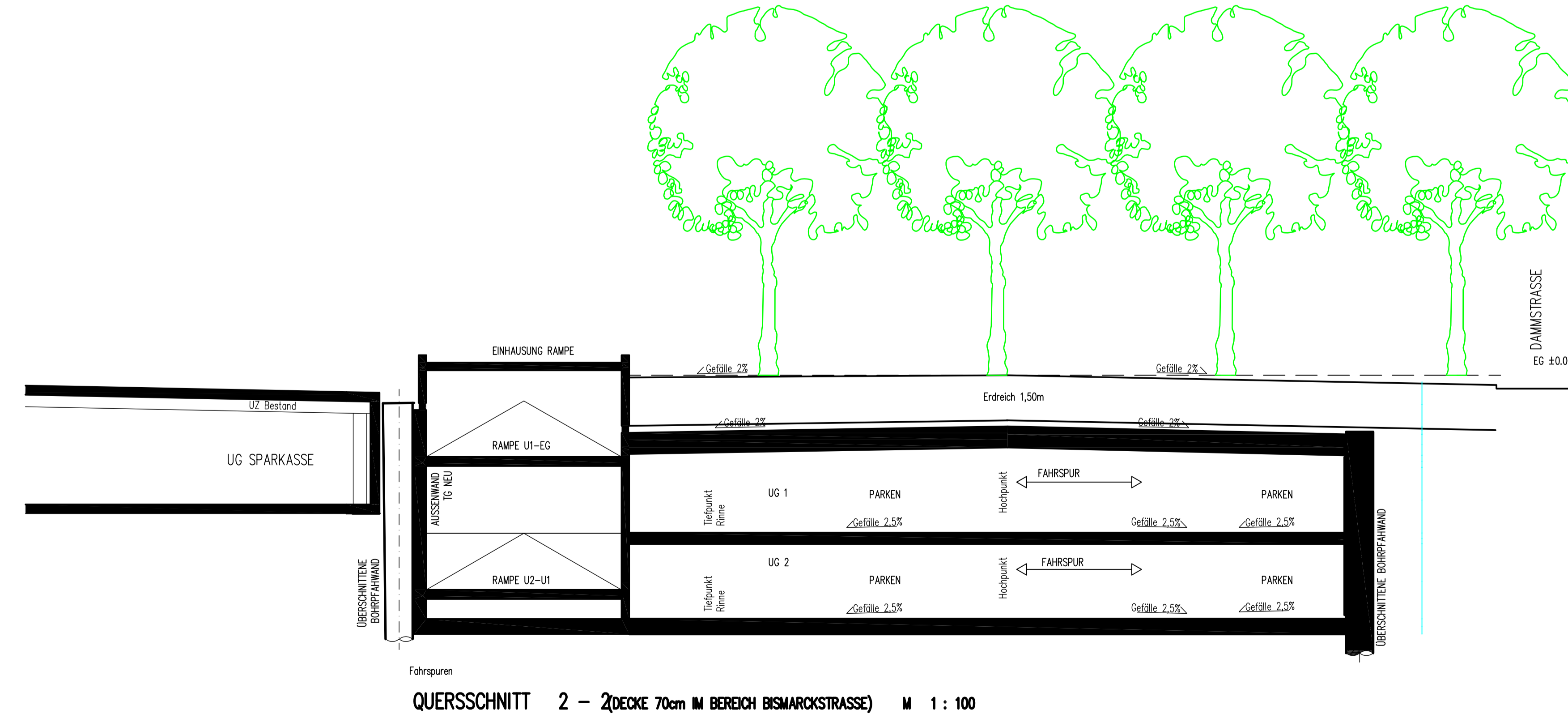

**Vorhabenträger**  
Metropol Projektentwicklung Ludwigshafen GmbH & Co. KG  
Neuhöferstr. 20  
76275 Eittingen  
Tel.: 07243 324561

**Bearbeitung**  
Der Entwurf des VBB-Planes wurde ausgearbeitet von  
**instara**  
Ingenieur- und Architekturbüro  
Voller Straße 180  
38109 Bremen  
Tel.: (0421) 43 97 90  
Fax: (0421) 46 46 84

AUFSTELLUNGSBESCHLUSS	PLANUNTERLAGE	OFFENLAGE
Die Aufstellung dieses Bebauungsplanes ist gemäß § 2 Abs. BauGB am ..... durch den Stadtrat beschlossen und am ..... öffentlich bekannt gemacht worden.	Die Planunterlage im Geltungsbereich dieses Bebauungsplanes entspricht den Anforderungen des § 1 der Planzeichenverordnung.	Der Bebauungsplan hat gemäß § 3(2) BauGB durch Beschluss des Stadtrats Bau- und Grundstücksausschuss vom ..... als Entwurf mit seiner Begründung, nach vorheriger ortsüblicher Bekanntmachung am ..... in der Zeit vom ..... bis einschließlich ..... öffentlich ausliegen.
Ludwigshafen am Rhein, den .....	Ludwigshafen am Rhein, den .....	Ludwigshafen am Rhein, den .....
Bereich Stadtplanung	Bereich Stadtplanung	Bereich Stadtplanung
Dezernat für Bau, Umwelt und Verkehr, WBL	Dezernat für Bau, Umwelt und Verkehr, WBL	Dezernat für Bau, Umwelt und Verkehr, WBL

SATZUNGSBESCHLUSS	AUSFERTIGUNG STADT LUDWIGSHAFEN AM RHEIN	RECHTSWIRKSAMKEIT
Der Bebauungsplan ist gemäß § 10 (1) am ..... durch den Stadtrat als Satzung beschlossen worden.	Ludwigshafen am Rhein, den .....	Ort und Tag, ab welchem der Bebauungsplan mit seiner Begründung zur allgemeinen Einsichtnahme bereit gehalten wird, sind gemäß § 10 (3) BauGB am ..... ortsüblicher bekannt gemacht worden. Mit diesem Tage ist der Bebauungsplan rechtsverbindlich.
Ludwigshafen am Rhein, den .....		Ludwigshafen am Rhein, den .....
Bereich Stadtplanung	Oberbürgermeister	Bereich Stadtplanung
Dezernat für Bau, Umwelt und Verkehr, WBL		Dezernat für Bau, Umwelt und Verkehr, WBL

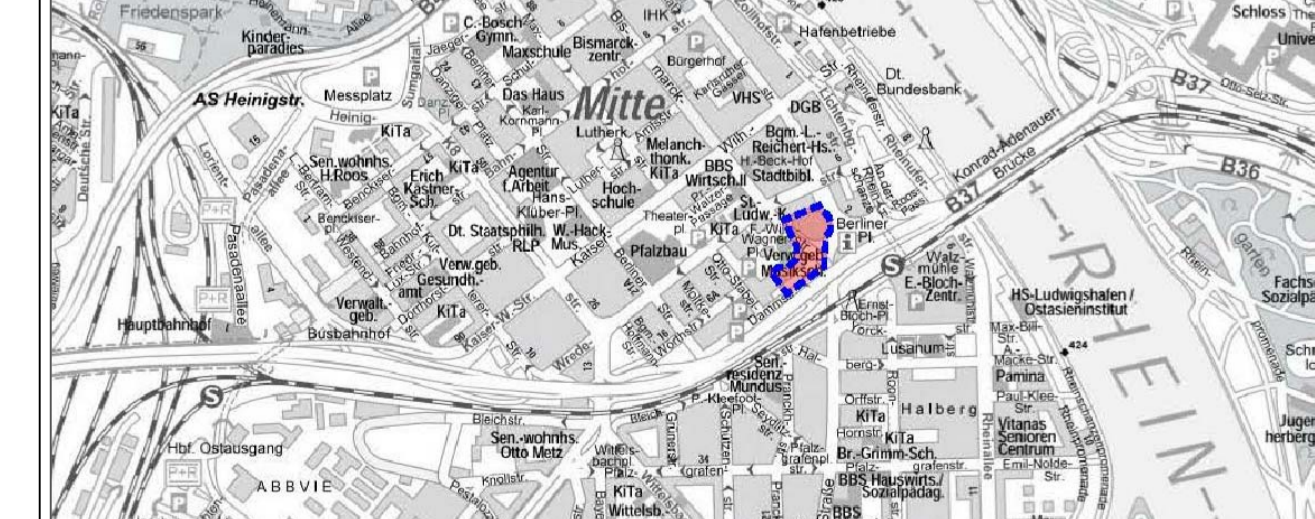

Vorhaben- und Erschließungsplan  
Plan 2 von 2 - Schnitte, Ansichten M 1:200  
**648**  
Hochhaus Berliner Platz

**Ludwigshafen**  
Stadt am Rhein  
Bereich Stadtplanung

Verfahrensstand  
Planstand  
Format

Offenlagebeschluss  
17.01.2019  
68 x 120 cm