

# Berichtigung

Der Flächennutzungsplan `99 der Stadt Ludwigshafen wurde nach dem Bebauungsplan Nr. 629 „Einkaufszentrum Pfingstweide“ in einem . . . 2. . Teilbereich gemäß § 13a Abs. 2 Nr. 2 Baugesetzbuch berichtigt.

Ludwigshafen am Rhein, den 08.12.2010  
 Bereich Stadtplanung  
 Klaus Dillig  
 Dezernent

# Stadt Ludwigshafen am Rhein

Ludwigshafen am Rhein, den 10.12.10 . . . . .



Die Oberbürgermeisterin

Eva Lohse  
 Dr. Eva Lohse

# Bekanntmachung

Die Berichtigung eines . . . 2. . . Teilbereichs des Flächennutzungsplanes `99 der Stadt Ludwigshafen wurde am 15.12.2010 ortsüblich bekanntgemacht.

Ludwigshafen am Rhein, den 15.12.2010  
 Bereich Stadtplanung  
 Klaus Dillig  
 Dezernent

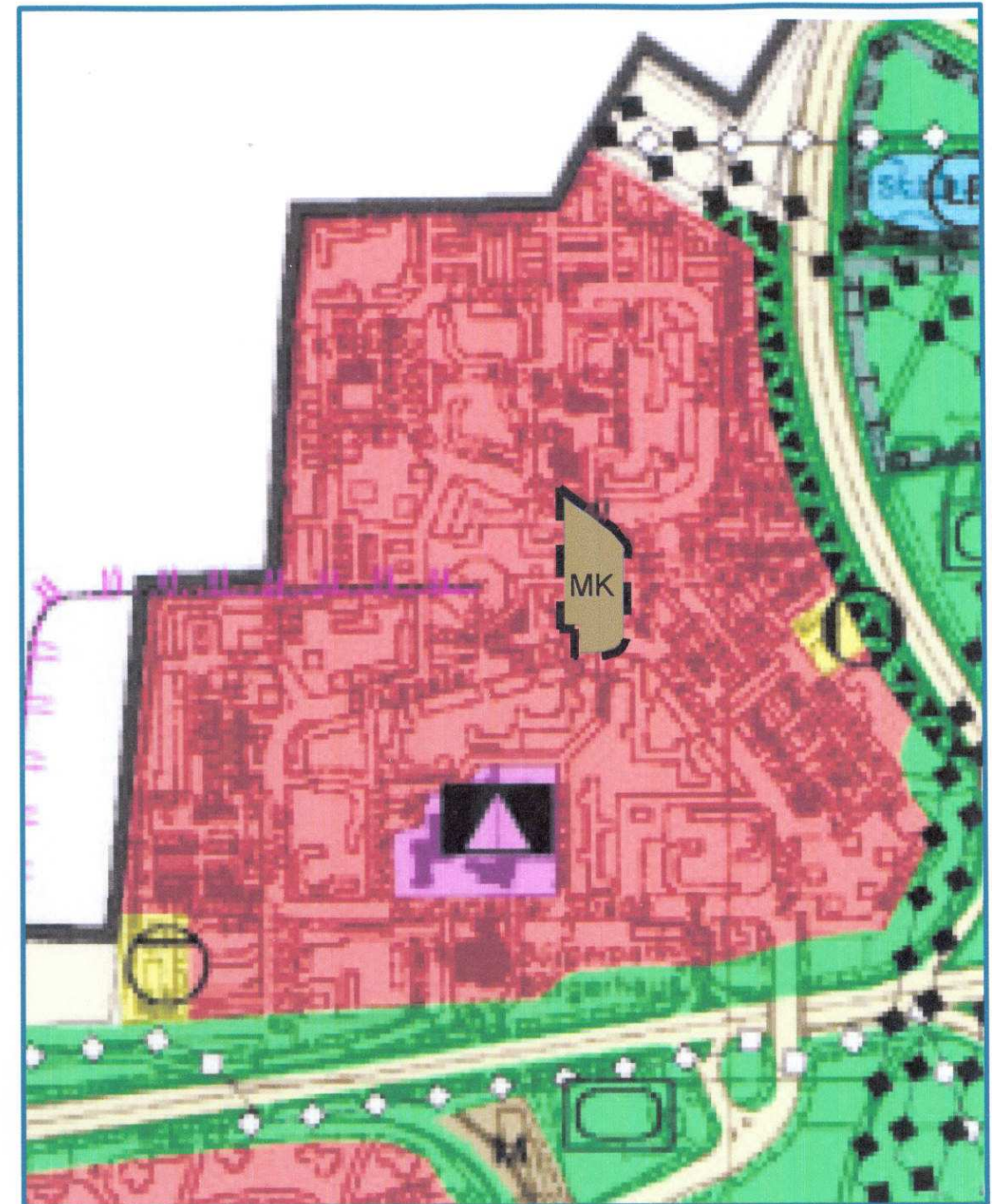

--- Geltungsbereich FNP `99  
 Berichtigung Nr. 2  
 MK Kerngebiet

<p><b>ORIGINAL</b></p>			<p>STADT LUDWIGSHAFEN AM RHEIN</p>	
			<p>Dezernat 4                  Bereich 4-12 Stadtplanung</p>	
<p>Plantitel</p>	<p>Flächennutzungsplan `99                  Berichtigung Nr. 2</p>		<p>Plan Nr.</p>	
<p>Planinhalt</p>	<p>„Einkaufszentrum Pfingstweide“</p>		<p>Maßstab</p>	
<p>Stadtteil</p>			<p>Datum</p>	
<p>Gemarkung</p>			<p>Format</p>	
			<p>Planfertigung</p>	