

Amtsblatt

Für öffentliche Bekanntmachungen

Herausgabe

Verlag und Druck: Stadt Ludwigshafen
am Rhein (Bereich

Öffentlichkeitsarbeit)

Rathaus, Postfach 21 12 25

67012 Ludwigshafen am Rhein

www.ludwigshafen.de

Verantwortlich: Sigrid Karck

Ausgabe - Nr.: 51/2020

ausgegeben am: 10. Juli 2020

Teiländerung Nr. 30 des Flächennutzungsplanes '99 im Parallelverfahren mit der Aufstellung des vorhabenbezogenen Bebauungsplans Nr. 674 „Medizinisches Versorgungszentrum Oppau“ **Stadtteil: Oppau**

Der Stadtrat der Stadt Ludwigshafen am Rhein hat in seiner Sitzung am 25.05.2020 beschlossen, den Flächennutzungsplan '99 Ludwigshafen am Rhein im Teilbereich Nr. 30 zu ändern.

Der Beschluss beruht auf § 2 Abs. 1 Baugesetzbuch (BauGB). Der Teiländerungsplan erhält die Nr. 30 und die Bezeichnung „Medizinisches Versorgungszentrum Oppau“.

Bislang wird die Fläche landwirtschaftlich genutzt. Ziel der Teiländerung des Flächennutzungsplans ist die Änderung der Darstellung von Grünfläche in gemischte Baufläche. Innerhalb dieser Fläche soll ein medizinisches Versorgungszentrum entstehen, um langfristig die medizinische Versorgung im Stadtteil Oppau zu sichern.

Steuernde Festsetzungen zur Sicherung der baurechtlichen Verträglichkeit, der Umweltverträglichkeit und der verkehrlichen Erschließung werden auf der nachgeordneten Ebene der verbindlichen Bauleitplanung getroffen.

Der Geltungsbereich der Teiländerung Nr. 30 des Flächennutzungsplans '99 umfasst ca. 6.863 m². Er ergibt sich aus der gestrichelten Linie im beigefügten Lageplan und wird begrenzt:

im Norden: durch die nördliche Grenze des Flurstücks Nr. 2349/4

im Osten: durch die westliche Grenze des Flurstücks Nr. 2349/7

im Süden: durch die südliche Grenze des Flurstücks Nr. 2355/4

im Westen: durch die westliche Grenze des Flurstücks Nr. 2353/4.

Die Änderung des Flächennutzungsplans '99 erfolgt im Parallelverfahren mit dem Bebauungsplanverfahren Nr. 674 „Medizinisches Versorgungszentrum Oppau“.

Die Stadtverwaltung – Bereich Stadtplanung – wird die Ziele und Zwecke der Planung und ihre Auswirkungen (Planungsabsichten und Lösungsmöglichkeiten) gemäß § 3 Abs. 1 BauGB im Rahmen einer Ausstellung in der Zeit

vom 20.07.2020 bis einschließlich 31.07.2020

öffentlich darlegen. Die Ausstellung findet im Rathaus, Rathausplatz 20, 3. OG, Zimmer 301 statt. Sie ist montags bis donnerstags von 8.30 Uhr bis 16.00 Uhr und freitags von 08.30 Uhr bis 12.00 Uhr geöffnet.

Ebenso kann in diesem Zeitraum der Planentwurf mit Begründung im Internet eingesehen werden unter www.ludwigshafen.de über den Pfad: Nachhaltig / Planen, Bauen, Wohnen / Bauleitplanung / Öffentlichkeitsbeteiligung.

Zusätzlich wird allen interessierten Bürgerinnen und Bürgern in einem Erörterungstermin am

Donnerstag, den 30.07.2020, um 17.00 Uhr

Gelegenheit gegeben, sich zur Planung zu äußern. Diese so genannte frühzeitige Bürgerbeteiligung findet ebenfalls im 3. OG des Rathauses vor dem Großraumbüro 301 statt.

Die Verarbeitung personenbezogener Daten erfolgt auf Grundlage des § 3 BauGB in Verbindung mit Art. 6 Abs. 1e Datenschutz-Grundverordnung (DSGVO) und dem rheinlandpfälzischen Datenschutzgesetz. Wird eine Stellungnahme ohne Absenderangaben abgegeben, erfolgt keine Mitteilung über das Ergebnis der Prüfung. Weitere Informationen sind dem Formblatt „Informationspflichten bei der Erhebung von Daten im Rahmen der Öffentlichkeitsbeteiligung nach BauGB“ (Art. 13 DSGVO) zu entnehmen, welches im Rahmen der Offenlage ausliegt.

Ludwigshafen am Rhein, den 03.07.2020

gez.

Alexander Thewalt
Beigeordneter

Geltungsbereich:

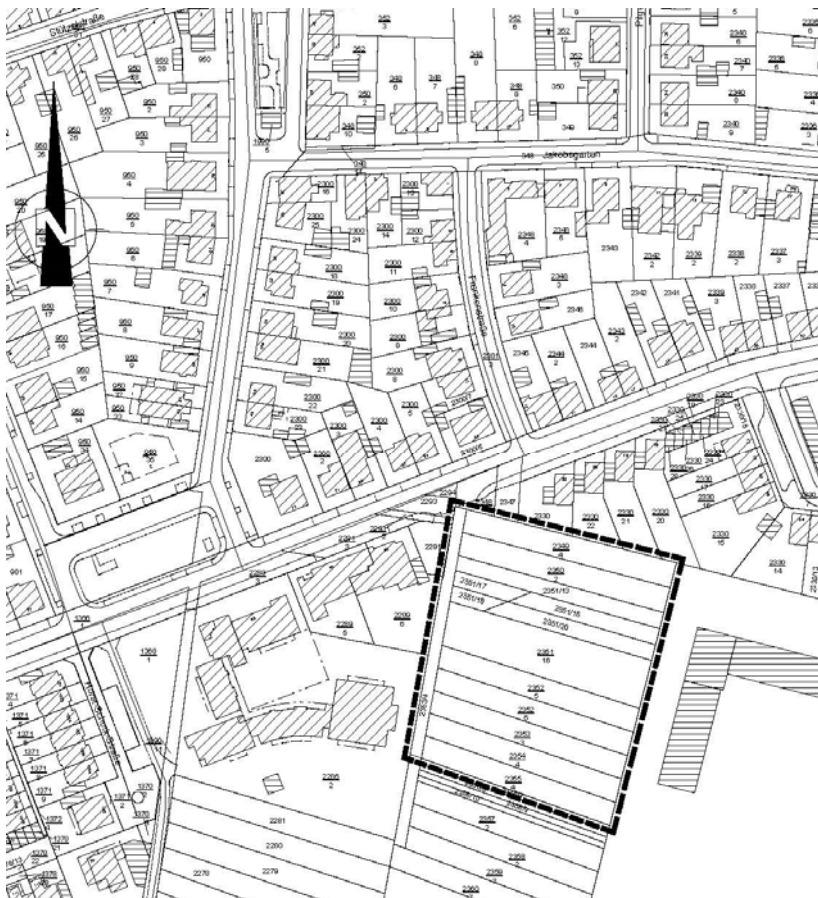

Hinweis:

Eine Verletzung der Bestimmungen der Gemeindeordnung (GemO) über die Ausschließungsgründe (§ 22 Abs. 1 GemO) oder über die Einberufung und die Tagesordnung zu Sitzungen des Stadtrates (§ 34 GemO) ist nach § 24 Abs. 6 GemO unbeachtlich, wenn sie nicht innerhalb eines Jahres nach dieser öffentlichen Bekanntmachung schriftlich unter Bezeichnung der Tatsachen, die eine solche Rechtsverletzung begründen können, gegenüber der Stadtverwaltung geltend gemacht wird.

Planungen werden öffentlich dargelegt
Vorhabenbezogener Bebauungsplan Nr. 674 „Medizinisches Versorgungszentrum Oppau“
Stadtteil: Oppau

Der Stadtrat der Stadt Ludwigshafen am Rhein hat in seiner Sitzung am 25.05.2020 beschlossen, den vorhabenbezogenen Bebauungsplan Nr. 674 „Medizinisches Versorgungszentrum Oppau“ aufzustellen. Der Beschluss beruht auf § 2 Abs. 1 in Verbindung bis § 12 Abs. 2 Baugesetzbuch -BauGB-.

Der Geltungsbereich umfasst ca. 7247 m². Er ergibt sich aus der gestrichelten Linie im beigefügten Lageplan und wird begrenzt:

im Norden: durch eine Teilfläche der Flurstücke 2293/2, 2293, 2348/2 und 2347 und durch die nördliche Grenze des Flurstücks Nr. 2349/4
im Osten: durch die westliche Grenze des Flurstücks Nr. 2349/7
im Süden: durch die südliche Grenze des Flurstücks Nr. 2355/4
im Westen: durch die westliche Grenze der Flurstücke Nr. 2353/4 und 2291.

Mit dem vorhabenbezogenen Bebauungsplan Nr. 674 „Medizinisches Versorgungszentrum Oppau“ soll die planungsrechtliche Grundlage geschaffen werden, ein Ärztehaus mit mehreren Praxen (u.a. chirurgische Praxis, Allgemeinmedizin, HNO und Augen- und Zahnheilkunde) und ergänzenden Nutzungen wie eine Apotheke, Optiker, Hörgeräteakustiker und Bäcker zu realisieren.

Bislang wird die Fläche landwirtschaftlich genutzt. Im Bebauungsplan soll eine Mischgebietsfläche festgesetzt werden.

Der Bebauungsplan wird im Vollverfahren aufgestellt; dies umfasst neben den frühzeitigen Beteiligungsschritten nach § 3 Abs. 1 und § 4 Abs. 1 BauGB auch die Pflicht zur Umweltprüfung gemäß § 2 Abs. 4 BauGB.

Da die Ziele des Bebauungsplanes Nr. 674 nicht mit den Darstellungen des Flächennutzungsplans übereinstimmen, wird eine Teiländerung des Flächennutzungsplans notwendig.

Die Stadtverwaltung – Bereich Stadtplanung – wird die Ziele und Zwecke der Planung und ihre Auswirkungen (Planungsabsichten und Lösungsmöglichkeiten) gemäß § 3 Abs. 1 BauGB im Rahmen einer Ausstellung in der Zeit

vom 20.07.2020 bis einschließlich 31.07.2020

öffentlich darlegen. Die Ausstellung findet im Rathaus, Rathausplatz 20, 3. OG, Zimmer 301 statt. Sie ist montags bis donnerstags von 8.30 Uhr bis 16.00 Uhr und freitags von 08.30 Uhr bis 12.00 Uhr geöffnet.

Ebenso kann in diesem Zeitraum der Planentwurf mit Begründung im Internet eingesehen werden unter www.ludwigshafen.de über den Pfad: Nachhaltig / Planen, Bauen, Wohnen / Bauleitplanung /Öffentlichkeitsbeteiligung.

Zusätzlich wird allen interessierten Bürgerinnen und Bürgern in einem Erörterungstermin am

Donnerstag, den 30.07.2020 um 17.00 Uhr

Gelegenheit gegeben, sich zur Planung zu äußern. Diese so genannte frühzeitige Bürgerbeteiligung findet ebenfalls im 3. OG des Rathauses vor dem Großraumbüro 301 statt.

Die Verarbeitung personenbezogener Daten erfolgt auf Grundlage des § 3 BauGB in Verbindung mit Art. 6 Abs. 1e) Datenschutz-Grundverordnung (DSGVO) und dem rheinlandpfälzischen Datenschutzgesetz. Wird eine Stellungnahme ohne Absenderangaben abgegeben, erfolgt keine Mitteilung über das Ergebnis der Prüfung. Weitere Informationen sind dem Formblatt „Informationspflichten bei der Erhebung von Daten im Rahmen der Öffentlichkeitsbeteiligung nach BauGB“ (Art. 13 DSGVO) zu entnehmen, welches im Rahmen der Offenlage ausliegt.

Ludwigshafen am Rhein, den 03.07.2020

gez.
Alexander Thewalt
Beigeordneter

Geltungsbereich:



Hinweis:

Eine Verletzung der Bestimmungen der Gemeindeordnung (GemO) über die Ausschließungsgründe (§ 22 Abs. 1 GemO) oder über die Einberufung und die Tagesordnung zu Sitzungen des Stadtrates (§ 34 GemO) ist nach § 24 Abs. 6 GemO unbeachtlich, wenn sie nicht innerhalb eines Jahres nach dieser öffentlichen Bekanntmachung schriftlich unter Bezeichnung der Tatsachen, die eine solche Rechtsverletzung begründen können, gegenüber der Stadtverwaltung geltend gemacht wird.

Ausschreibungen der Stadt Ludwigshafen

Öffentliche Ausschreibungen der Stadt Ludwigshafen finden Sie ab sofort unter www.auftragsboerse.de.

Dort können Sie alle Ausschreibungsunterlagen kostenlos abrufen!

Es ist Ziel der Stadt Ludwigshafen die Umsetzung der elektronischen Vergabe weiter zu stärken.

Um die Vergabevorgänge zwischen Auftraggeber und Bietern möglichst einfach und effizient zu gestalten, hat sich die Stadt Ludwigshafen der neuen und optimierten E-Vergabepattform der Metropolregion Rhein-Neckar angeschlossen.