

Ludwigshafen am Rhein

Mittlere Lufttemperatur (2m ü. Gr.) bei windschwachen Strahlungswetterlagen (Mai - September) 22.00 MEZ

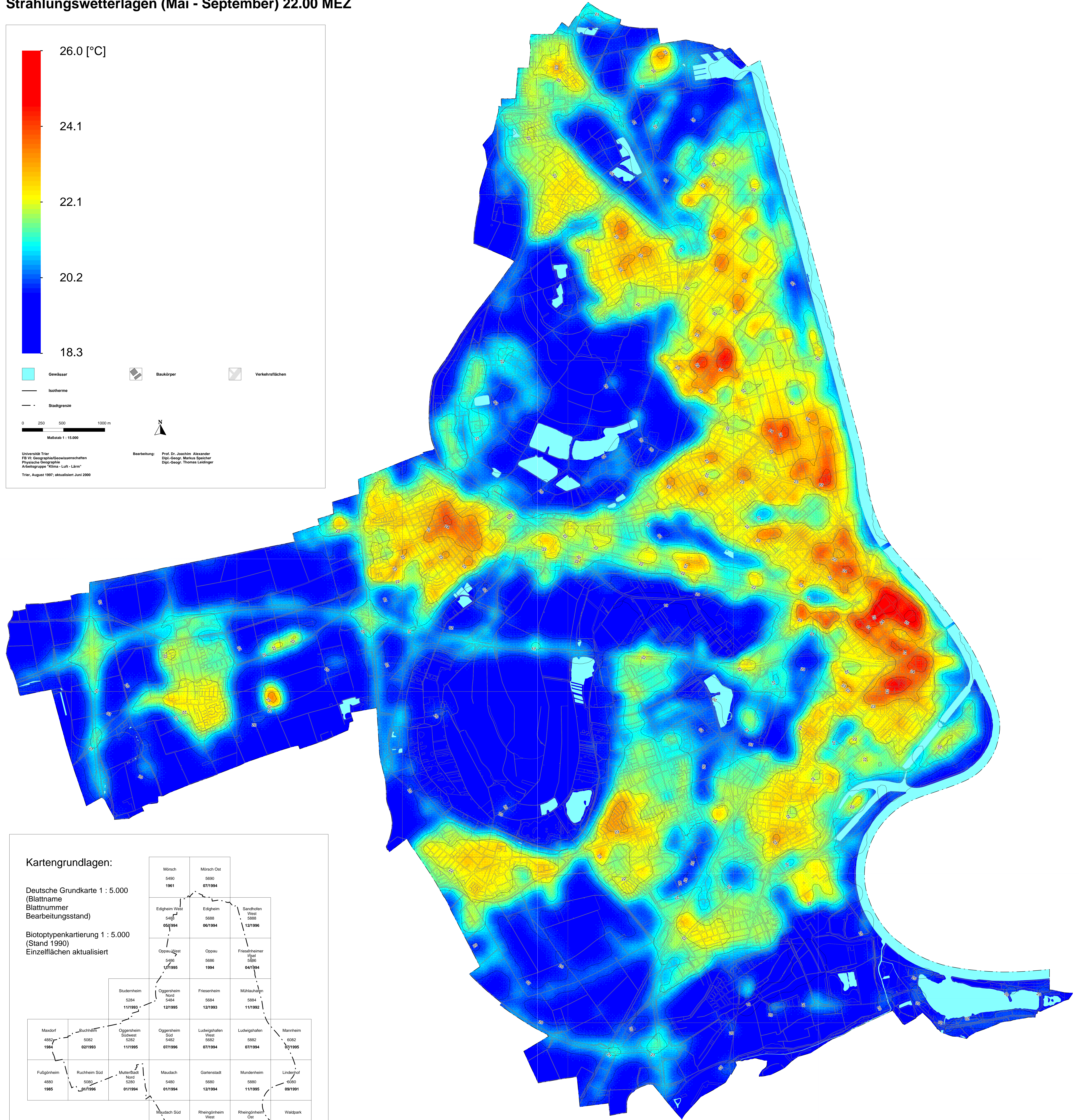
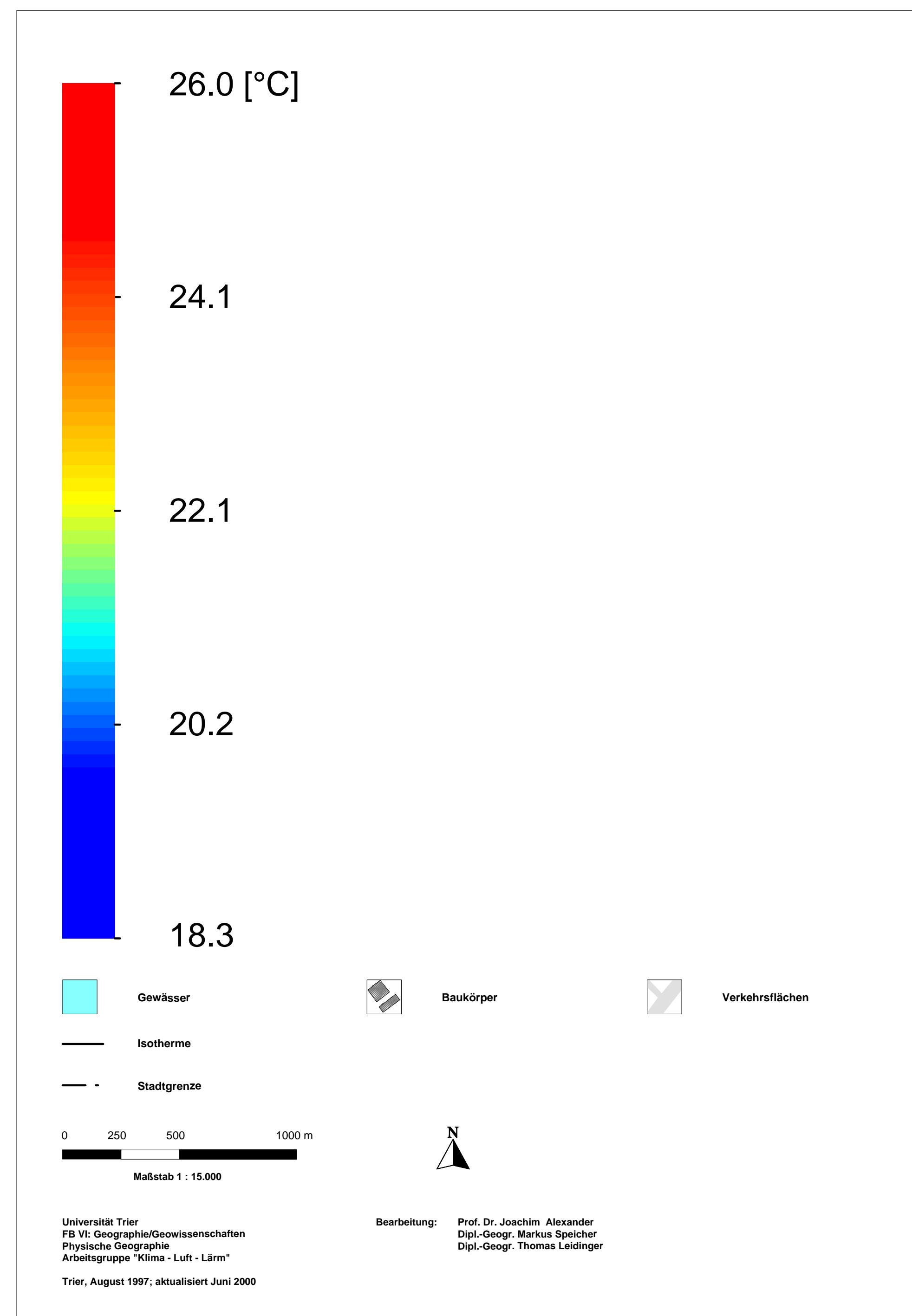

Kartengrundlagen:

Deutsche Grundkarte 1 : 5.000
(Blattname
Bearbeitungsstand)

Biotoptypenkartierung 1 : 5.000
(Stand 1990)
Einzelflächen aktualisiert

		Mörsch 5490 1961	Mörsch Ost 5690 07/1994		
		Edigheim West 5495 05/1994	Edigheim 5688 06/1994	Sandshofen West 5688 12/1996	
		Oppau West 5496 11/1995	Oppau 5686 1994	Friesenheimer Höhe 5686 04/1994	
	Studenheim 5284 11/1993	Oggersheim Nord 5494 12/1995	Friesenheim 5684 12/1993	Mühlauhaln 5684 11/1992	
Maxdorf 4882 1984	Ruchheim 5062 02/1993	Oggersheim Südwest 5282 11/1995	Oggersheim Süd 5482 07/1996	Ludwigshafen West 5682 07/1994	Ludwigshafen 5682 07/1994
					Mannheim 6052 07/1995
Fußgönheim 4880 1985	Ruchheim Süd 5060 01/1996	Mullersbad Nord 5280 01/1994	Maudach 5480 01/1994	Gartenstadt 5680 12/1994	Mundenheim 5680 11/1995
					Lindorf 6050 09/1991
		Maudach Süd 5278 07/1996	Rheingörheim West 5678 12/1996	Rheingörheim Ost 5678 01/1995	Waldpark 6078 06/1991
		Limburgerhof Nordwest 5478 05/1991	Limburgerhof Nordost 5478 01/1995	Neckstein Nord 5678 01/1995	Altpf Altheim 6078 01/1995

