

Berichtigung

Der Flächennutzungsplan `99 der Stadt Ludwigshafen wurde nach dem Bebauungsplan Nr. 629 „Einkaufszentrum Pfingstweide“ in einem . . . 2. . Teilbereich gemäß § 13a Abs. 2 Nr. 2 Baugesetzbuch berichtigt.

Ludwigshafen am Rhein, den 08.12.2010
 Bereich Stadtplanung
 Klaus Dillig
 Dezernent

Stadt Ludwigshafen am Rhein

Ludwigshafen am Rhein, den 10.12.10



Die Oberbürgermeisterin

Eva Lohse
 Dr. Eva Lohse

Bekanntmachung

Die Berichtigung eines . . . 2. . . Teilbereichs des Flächennutzungsplanes `99 der Stadt Ludwigshafen wurde am 15.12.2010 ortsüblich bekanntgemacht.

Ludwigshafen am Rhein, den 15.12.2010
 Bereich Stadtplanung
 Klaus Dillig
 Dezernent

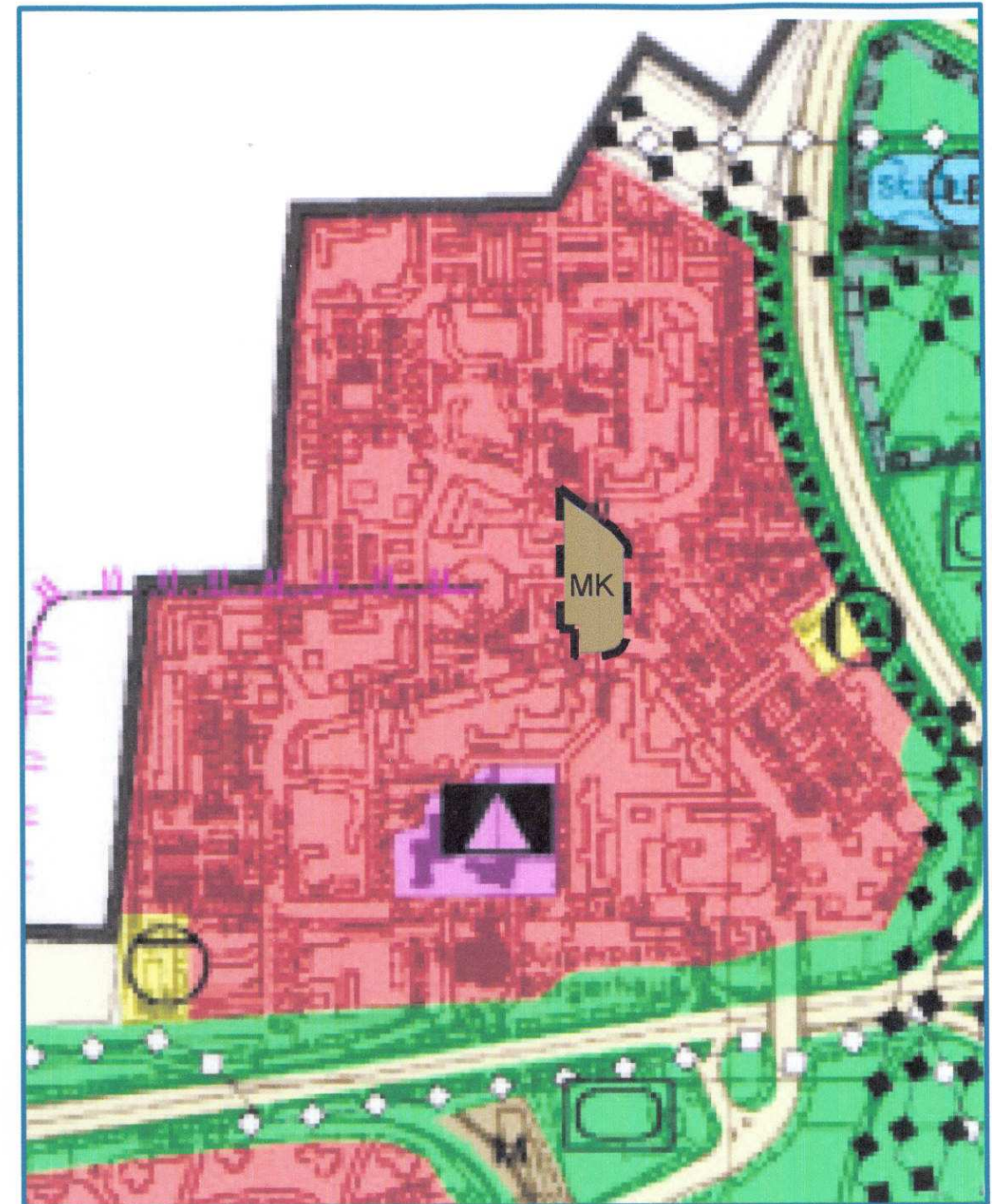

--- Geltungsbereich FNP `99
 Berichtigung Nr. 2
 MK Kerngebiet

<p>ORIGINAL</p>			<p>STADT LUDWIGSHAFEN AM RHEIN</p>	
			<p>Dezernat 4 Bereich 4-12 Stadtplanung</p>	
<p>Planinhalte</p>	<p>Flächennutzungsplan `99 Berichtigung Nr. 2 „Einkaufszentrum Pfingstweide“</p>		<p>Plan Nr.</p>	
<p>Stadteil</p>			<p>Maßstab</p>	
<p>Gemarkung</p>			<p>Datum</p>	
			<p>Format</p>	
			<p>Planfertigung</p>	